

**CENTRAL DE RESÍDUOS SÓLIDOS NO
MUNICÍPIO DE IRAUÇUBA-CE, COM
ÁREA DE 8.000M², LOCALIZADO NA
RUA S.D.O, S/Nº, BAIRRO MOCÓ
DE BAIXO, IRAUÇUBA-CE**

CTT N.º: 2024.10.15.01
MEDIÇÃO ATUAL: 3ª MEDIÇÃO
PERÍODO DE MEDIÇÃO: 20/12/2025 À 20/02/2026
TIPO: PARCIAL
VALOR: R\$ 150.949,73

**ELTON JOHN
DE SOUSA
NOGUEIRA:05
311121360**

Assinado digitalmente por ELTON JOHN
DE SOUSA NOGUEIRA:05311121360
ND: C=BR, O=ICP-Brasil, OU=Certificado
Digital PF A1, OU=Videoconferencia,
OU=27842417000158, OU=AC
SyngularID Multipla, CN=ELTON JOHN
DE SOUSA NOGUEIRA:05311121360
Razão: Eu sou o autor deste documento
Localização:
Foxit PDF Reader Versão: 2025.2.0

**ELTON JOHN DE SOUSA NOGUEIRA
ENGENHEIRO CIVIL
CREA N.º 346174CE
RNP N.º 2018348728**

**MARCOS
ANTONIO
FEITOSA DE
SOUSA:041335
66394**

Assinado digitalmente por MARCOS
ANTONIO FEITOSA DE
SOUSA:04133566394
ND: C=BR, O=ICP-Brasil, OU=
Certificado Digital PF A1, OU=
Videoconferencia, OU=
27842417000158, OU=AC SyngularID
Multipla, CN=MARCOS ANTONIO
FEITOSA DE SOUSA:04133566394
Razão: Eu sou o autor deste documento
Localização:
Foxit PDF Reader Versão: 2025.2.0

**M A FEITOSA DE SOUSA LTDA
CNPJ N.º 41.356.135/0001-71
MARCOS ANTÔNIO FEITOSA DE SOUSA
CPF N.º 041.335.663-94**

BOLETIM DE MEDIÇÃO - 3ª MEDIÇÃO

M A FEITOSA DE SOUSA LTDA
CNPJ N.º: 41.356.135/0001-71

CTT N.º:
2024.10.15.01

MEDIÇÃO ATUAL:
3ª MEDIÇÃO
PERÍODO DE MEDIÇÃO:
20/12/2025 À 20/02/2026
TIPO:
PARCIAL

BDI:
26,87%

CONTRATADO:
315.694,56 100,00%
ADITIVADO:
0,00 0,00%
VALOR TOTAL:
315.694,56 100,00%

EXECUTADO NA 3ª MEDIÇÃO:
150.949,73 47,82%
EXECUTADO ACUMULADO ATÉ A 3ª MEDIÇÃO:
285.183,80 90,34%
SALDO A EXECUTAR APÓS A 3ª MEDIÇÃO:
30.509,76 9,66%

ITEM	CÓDIGO	ESPECIFICAÇÃO DE MATERIAIS E SERVIÇOS CONFORME PLANILHA ORÇAMENTÁRIA LICITADA E SUAS ALTERAÇÕES	UNIDADE	PREÇO UNITÁRIO (R\$)	QUANTIDADES			VALORES (R\$)				PERCENTUAIS						
					TOTAL CONTRATADO	EXECUTADO	EXECUTADO	SALDO A EXECUTAR	TOTAL CONTRATADO	EXECUTADO	EXECUTADO	SALDO A EXECUTAR	EXECUTADO 3ª MEDIÇÃO	EXECUTADO ACUMULADO	SALDO A EXECUTAR			
						3ª MEDIÇÃO	ACUMULADO			3ª MEDIÇÃO	ACUMULADO							
1	SERVIÇOS PRELIMINARES																	
1.1	C4541	PLACA PADRÃO DE OBRA, TIPO BANNER	M2	466,69	4,00		4,00	0,00	1.866,76	0,00	1.866,76	0,00	0,00%	100,00%	0,00%			
1.2	73672.	DESMATAMENTO E LIMPEZA MECANIZADA DE TERRENO COM ARVORES ATÉ 15CM, UTILIZANDO TRATOR DE ESTEIRAS	M2	0,62	4696,00		4.696,00	0,00	2.911,52	0,00	2.911,52	0,00	0,00%	100,00%	0,00%			
1.3	100983	CARGA, MANOBRA E DESCARGA DE ENTULHO EM CAMINHÃO BASCULANTE 14 M³ - CARGA COM ESCAVADEIRA HIDRÁULICA (CAÇAMBA DE 0,80 M³ / 111 HP) E DESCARGA LIVRE (UNIDADE: M3). AF 07/2020	M3	10,67	704,40		704,40	0,00	7.515,95	0,00	7.515,95	0,00	0,00%	100,00%	0,00%			
1.4	C0328	ATERRO C/COMPACTAÇÃO MECÂNICA E CONTROLE, MAT. DE AQUISIÇÃO	M3	124,54	100,16		100,16	0,00	12.473,71	0,00	12.473,71	0,00	0,00%	100,00%	0,00%			
2	CERCAMENTO E DIVISÓRIAS								120.304,05	44.294,80	115.707,05	4.596,00	36,82%	96,18%	3,82%			
2.1	CERCAMENTO E PAYSAGISMO								56.422,05	34.138,80	56.422,05	0,00	60,51%	100,00%	0,00%			
2.1.1	98510	PLANTIO DE ÁRVORE ORNAMENTAL COM ALTURA DE MUDA MENOR OU IGUAL A 2,00 M. AF 05/2018	UN	130,80	261,00		261,00	0,00	34.138,80	34.138,80	34.138,80	0,00	100,00%	100,00%	0,00%			
2.1.2	COMP.PRO P-01	CERCA EM ESTACA PRÉ-MOLDADA DE CONCRETO SEÇÃO 10x10cm, ESPAÇAMENTO 1,80m, ALTURA ÚTIL 1,80m, ALTURA TOTAL 2,20m, COM 5 FIOS DE ARAME FARPADO	M	101,75	219,00		219,00	0,00	22.283,25	0,00	22.283,25	0,00	0,00%	100,00%	0,00%			
2.2	FACHADA FRONTAL								63.882,00	10.156,00	59.285,00	4.596,00	15,90%	92,80%	7,19%			
2.2.1	C1256	ESCAVAÇÃO MANUAL CAMPO ABERTO EM TERRA ATÉ 2M	M3	68,62	16,85		16,85	0,00	1.156,25	0,00	1.156,25	0,00	0,00%	100,00%	0,00%			
2.2.2	C0054	ALVENARIA DE EMBASAMENTO DE PEDRA ARGAMASSADA	M3	648,43	4,74		4,74	0,00	3.073,56	0,00	3.073,56	0,00	0,00%	100,00%	0,00%			
2.2.3	C4592	ALVENARIA DE EMBASAMENTO EM TIJOLO CERÂMICO FURADO C/ ARGAMASSA CIMENTO E AREIA 1:4	M3	790,82	2,11		2,11	0,00	1.668,63	0,00	1.668,63	0,00	0,00%	100,00%	0,00%			
2.2.4	C0074	ALVENARIA DE TIJOLO CERÂMICO FURADO (9x19x19)cm C/ARGAMASSA MISTA DE CAL HIDRATADA ESP=20 cm	M2	129,83	26,36		26,36	0,00	3.422,32	0,00	3.422,32	0,00	0,00%	100,00%	0,00%			
2.2.5	C3272	CONCRETO P/VIBR., FCK=20MPa COM AGREGADO PRODUZIDO (S/TRANSP.)	M3	560,98	2,84		2,84	0,00	1.593,18	0,00	1.593,18	0,00	0,00%	100,00%	0,00%			
2.2.6	C1604	LANÇAMENTO E APLICAÇÃO DE CONCRETO S/ ELEVAÇÃO	M3	189,64	2,54		2,54	0,00	481,69	0,00	481,69	0,00	0,00%	100,00%	0,00%			
2.2.7	C1603	LANÇAMENTO E APLICAÇÃO DE CONCRETO C/ ELEVAÇÃO	M3	320,07	0,30		0,30	0,00	96,02	0,00	96,02	0,00	0,00%	100,00%	0,00%			
2.2.8	C0216	ARMADURA CA-50A MÉDIA D= 6,3 A 10,0mm	KG	14,10	227,20		227,20	0,00	3.203,52	0,00	3.203,52	0,00	0,00%	100,00%	0,00%			
2.2.9	C1405	FORMA PLANA CHAPA COMPENSADA RESINADA, ESP.= 12mm UTIL. 3 X	M2	167,04	9,99		9,99	0,00	1.668,73	0,00	1.668,73	0,00	0,00%	100,00%	0,00%			
2.2.10	C4912	MURO CONTORNO DE ALVENARIA E CONCRETO (PILAR+CINTA), REBOCADO, SEM PINTURA	M2	347,31	15,72		15,72	0,00	5.459,71	0,00	5.459,71	0,00	0,00%	100,00%	0,00%			
2.2.11	C0776	CHAPISCO C/ ARGAMASSA DE CIMENTO E AREIA S/PENEIRAR TRAÇO 1:3 ESP.= 5mm P/ PAREDE	M2	8,84	71,87		71,87	0,00	635,33	0,00	635,33	0,00	0,00%	100,00%	0,00%			
2.2.12	C3087	REBOCO C/ ARGAMASSA DE CIMENTO E AREIA PENEIRADA, TRAÇO 1:5	M2	57,55	71,87		71,87	0,00	4.136,12	0,00	4.136,12	0,00	0,00%	100,00%	0,00%			

BOLETIM DE MEDIÇÃO - 3ª MEDIÇÃO

M A FEITOSA DE SOUSA LTDA
 CNPJ N.º: 41.356.135/0001-71

CTT N.º:
 2024.10.15.01

MEDIÇÃO ATUAL:
 3ª MEDIÇÃO
 PERÍODO DE MEDIÇÃO:
 20/12/2025 À 20/02/2026

BDI:
 26,87%

CONTRATADO:
 315.694,56 100,00%

EXECUTADO NA 3ª MEDIÇÃO:
 150.949,73 47,82%

OBJETO: CENTRAL DE RESÍDUOS SÓLIDOS COM ÁREA DE 8.000M²
 LOCAL: BAIRRO MOCÓ DE BAIXO
 MUNICÍPIO: IRAUCUBA-CE

ADITIVADO:
 0,00 0,00%

EXECUTADO ACUMULADO ATÉ A 3ª MEDIÇÃO:
 285.183,80 90,34%

VALOR TOTAL:
 315.694,56 100,00%

SALDO A EXECUTAR APÓS A 3ª MEDIÇÃO:
 30.509,76 9,66%

ITEM	CÓDIGO	ESPECIFICAÇÃO DE MATERIAIS E SERVIÇOS CONFORME PLANILHA ORÇAMENTÁRIA LICITADA E SUAS ALTERAÇÕES	UNIDADE	PREÇO UNITÁRIO (R\$)	QUANTIDADES				VALORES (R\$)				PERCENTUAIS		
					TOTAL CONTRATADO	EXECUTADO	EXECUTADO ACUMULADO	SALDO A EXECUTAR	TOTAL CONTRATADO	EXECUTADO	EXECUTADO ACUMULADO	SALDO A EXECUTAR	EXECUTADO 3ª MEDIÇÃO	EXECUTADO ACUMULADO	SALDO A EXECUTAR
						3ª MEDIÇÃO				3ª MEDIÇÃO					
2.2.13	C4431	CERÂMICA ESMALTADA C/ ARG. CIMENTO E AREIA ATÉ 10x10cm (100 cm²) - DECORATIVA P/ PAREDE	M2	148,54	21,72		21,72	0,00	3.226,29	0,00	3.226,29	0,00	0,00%	100,00%	0,00%
2.2.14	C1126	REJUNTAMENTO C/ ARG. PRÉ-FABRICADA, JUNTA ENTRE 2mm E 6mm EM CERÂMICA, ATÉ 10x10 cm (100 cm²) - DECORATIVA (PAREDE/PISO)	M2	24,63	21,72		21,72	0,00	534,96	0,00	534,96	0,00	0,00%	100,00%	0,00%
2.2.15	C0589	CAIACÃO EM TRES DEMÃOS EM PAREDES	M2	9,43	81,59		81,59	0,00	769,39	769,39	769,39	0,00	100,00%	100,00%	0,00%
2.2.16	C4729	CERCA/GRADIL NYLOFOR H=2,03M, MALHA 5 X 20CM - FIO 4,30MM, COM FIXADORES DE POLIAMIDA EM POSTE 40 x 60 MM CHUMBADOS EM BASE DE CONCRETO (EXCLUSIVE ESTA), REVESTIDOS EM POLIESTER POR PROCESSO DE PINTURA ELETROSTÁTICA (GRADIL E POSTE), NAS CORES VERDE OU BRANCA - FORNECIMENTO E INSTALAÇÃO	M	386,43	47,70		47,70	0,00	18.432,71	0,00	18.432,71	0,00	0,00%	100,00%	0,00%
2.2.17	C4557	PORTÃO DESLIZANTE NYLOFOR, COMPOSTO DE QUADRO, PAINÉIS E ACESSÓRIOS COM PINTURA ELETROSTÁTICA COM TINTA POLIESTER, NAS CORES VERDE OU BRANCA, COM POSTE EM AÇO REVESTIDO, COR VERDE OU BRANCA - FORNECIMENTO E MONTAGEM	M2	752,15	12,48		12,48	0,00	9.386,83	9.386,83	9.386,83	0,00	100,00%	100,00%	0,00%
2.2.18	C2921	REATERRO C/COMPACTAÇÃO MANUAL S/CONTROLE, MATERIAL DA VALA	M3	37,41	9,09		9,09	0,00	340,06	0,00	340,06	0,00	0,00%	100,00%	0,00%
2.2.19	C1620	LETREIRO - LETRA EM CAIXA DE ZINCO, H=20CM	UN	114,91	34,00		0,00	34,00	3.906,94	0,00	0,00	3.906,94	0,00%	0,00%	100,00%
2.2.20	COMP.PRO P-02	LETREIRO - LETRA EM CAIXA DE ZINCO, H=60CM	UN	229,83	3,00		0,00	3,00	689,49	0,00	0,00	689,49	0,00%	0,00%	100,00%
3	DIVISÓRIAS INTERNAS DE CONCRETO (BAIAS)								29.756,42	8.227,64	29.756,42	0,00	27,65%	100,00%	0,00%
3.1	C1256	ESCAVAÇÃO MANUAL CAMPO ABERTO EM TERRA ATÉ 2M	M3	68,62	11,01		11,01	0,00	755,51	0,00	755,51	0,00	0,00%	100,00%	0,00%
3.2	C3272	CONCRETO P/VIBR., FCK=20MPa COM AGREGADO PRODUZIDO (S/TRANSP.)	M3	560,98	7,08		7,08	0,00	3.971,74	0,00	3.971,74	0,00	0,00%	100,00%	0,00%
3.3	C0216	ARMADURA CA-50A MÉDIA D= 6,3 A 10,0mm	KG	14,10	186,26		186,26	0,00	2.626,27	0,00	2.626,27	0,00	0,00%	100,00%	0,00%
3.4	C4302	FORMA PARA CONCRETO PRÉ-MOLDADO, INCLUSIVE DESFORMA	M2	65,93	12,81		12,81	0,00	844,56	0,00	844,56	0,00	0,00%	100,00%	0,00%
3.5	COMP_RS_03.	TELA DE ARAME GALVANIZADA QUADRANGULAR / LOSANGULAR, FIO 3,4MM (10 BWG), MALHA 5 X 5 CM, H = 2 M	M2	124,69	45,76	45,76	45,76	0,00	5.705,81	5.705,81	5.705,81	0,00	100,00%	100,00%	0,00%
3.6	C1279	ESMALTE DUAS DEMÃOS EM ESQUADRIAS DE FERRO	M2	55,11	45,76	45,76	45,76	0,00	2.521,83	2.521,83	2.521,83	0,00	100,00%	100,00%	0,00%
3.7	C1405	FORMA PLANA CHAPA COMPENSADA RESINADA, ESP.= 12mm UTIL. 3 X	M2	167,04	6,60		6,60	0,00	1.102,46	0,00	1.102,46	0,00	0,00%	100,00%	0,00%
3.8	C1609	LASTRO DE CONCRETO INCLUINDO PREPARO E LANÇAMENTO	M3	770,68	5,37		5,37	0,00	4.138,55	0,00	4.138,55	0,00	0,00%	100,00%	0,00%
3.9	C0054	ALVENARIA DE EMBASAMENTO DE PEDRA ARGAMASSADA	M3	648,43	5,06		5,06	0,00	3.281,06	0,00	3.281,06	0,00	0,00%	100,00%	0,00%

BOLETIM DE MEDIÇÃO - 3ª MEDIÇÃO

M A FEITOSA DE SOUSA LTDA
CNPJ N.º: 41.356.135/0001-71

CTT N.º:
2024.10.15.01

MEDIÇÃO ATUAL:
3ª MEDIÇÃO
PERÍODO DE MEDIÇÃO:
20/12/2025 À 20/02/2026

BDI:
26,87%

CONTRATADO:
315.694,56 100,00%

EXECUTADO NA 3ª MEDIÇÃO:
150.949,73 47,82%

OBJETO: CENTRAL DE RESÍDUOS SÓLIDOS COM ÁREA DE 8.000M²
LOCAL: BAIRRO MOCÓ DE BAIXO
MUNICÍPIO: IRAUCUBA-CE

TIPO:
PARCIAL

ADITIVADO:
0,00 0,00%

EXECUTADO ACUMULADO ATÉ A 3ª MEDIÇÃO:
285.183,80 90,34%

VALOR TOTAL:
315.694,56 100,00%

SALDO A EXECUTAR APÓS A 3ª MEDIÇÃO:
30.509,76 9,66%

ITEM	CÓDIGO	ESPECIFICAÇÃO DE MATERIAIS E SERVIÇOS CONFORME PLANILHA ORÇAMENTÁRIA LICITADA E SUAS ALTERAÇÕES	UNIDADE	PREÇO UNITÁRIO (R\$)	QUANTIDADES				VALORES (R\$)				PERCENTUAIS		
					TOTAL CONTRATADO	EXECUTADO	EXECUTADO ACUMULADO	SALDO A EXECUTAR	TOTAL CONTRATADO	EXECUTADO	EXECUTADO ACUMULADO	SALDO A EXECUTAR	EXECUTADO 3ª MEDIÇÃO	EXECUTADO ACUMULADO	SALDO A EXECUTAR
						3ª MEDIÇÃO				3ª MEDIÇÃO					
3.10	C4592	ALVENARIA DE EMBASAMENTO EM TIJOLO CERÂMICO FURADO C/ ARGAMASSA CIMENTO E AREIA 1:4	M3	790,82	3,21		3,21	0,00	2.538,53	0,00	2.538,53	0,00	0,00%	100,00%	0,00%
3.11	C0330	ATERRO C/COMPACTAÇÃO MANUAL S/CONTROLE, MAT. C/AQUISIÇÃO	M3	129,20	6,29		6,29	0,00	812,67	0,00	812,67	0,00	0,00%	100,00%	0,00%
3.12	C1604	LANÇAMENTO E APLICAÇÃO DE CONCRETO S/ ELEVACÃO	M3	189,64	6,20		6,20	0,00	1.175,77	0,00	1.175,77	0,00	0,00%	100,00%	0,00%
3.13	C1603	LANÇAMENTO E APLICAÇÃO DE CONCRETO C/ ELEVACÃO	M3	320,07	0,88		0,88	0,00	281,66	0,00	281,66	0,00	0,00%	100,00%	0,00%
4	INSTALAÇÕES ELÉTRICAS								60.881,05	59.273,23	59.273,23	1.607,82	97,36%	97,36%	2,64%
4.1	ESTRADA DE ENERGIA E DISTRIBUIÇÃO DE ENERGIA ELÉTRICA								29.524,54	27.916,72	27.916,72	1.607,82	94,55%	94,55%	5,45%
4.1.1	101490	ENTRADA DE ENERGIA ELÉTRICA, AÉREA, MONOFÁSICA, COM CAIXA DE SOBREPOR, CABO DE 16 MM2 E DISJUNTOR DIN 50A (NÃO INCLUSO O POSTE DE CONCRETO). AF 07/2020 PS	UN	1.675,66	1,00	1,00	1,00	0,00	1.675,66	1.675,66	1.675,66	0,00	100,00%	100,00%	0,00%
4.1.2	93358	ESCAVAÇÃO MANUAL DE VALA COM PROFUNDIDADE MENOR OU IGUAL A 1,30 M. AF_02/2021	M3	93,45	31,00	31,00	31,00	0,00	2.896,95	2.896,95	2.896,95	0,00	100,00%	100,00%	0,00%
4.1.3	96995.	REATERRO MANUAL APILOADO COM SOQUETE, AF_10/2017	M3	56,66	31,00	31,00	31,00	0,00	1.756,46	1.756,46	1.756,46	0,00	100,00%	100,00%	0,00%
4.1.4	74166/001.	CAIXA DE INSPEÇÃO EM CONCRETO PRÉ-MOLDADO DN 60CM COM TAMPAS H=60CM - FORNECIMENTO E INSTALAÇÃO	UN	267,97	14,00	8,00	8,00	6,00	3.751,58	2.143,76	2.143,76	1.607,82	57,14%	57,14%	42,86%
4.1.5	C1188	ELETRODUTO PVC ROSC. D= 40mm (1 1/4")	M	27,33	189,00	189,00	189,00	0,00	5.165,37	5.165,37	5.165,37	0,00	100,00%	100,00%	0,00%
4.1.6	C1190	ELETRODUTO PVC ROSC. D= 60mm (2")	M	46,94	61,00	61,00	61,00	0,00	2.863,34	2.863,34	2.863,34	0,00	100,00%	100,00%	0,00%
4.1.7	91929	CABO DE COBRE FLEXÍVEL ISOLADO, 4 MM², ANTI-CHAMA 0,6/1,0 KV, PARA CIRCUITOS TERMINAIS - FORNECIMENTO E INSTALAÇÃO. AF 03/2023	M	7,52	30,00	30,00	30,00	0,00	225,60	225,60	225,60	0,00	100,00%	100,00%	0,00%
4.1.8	91930	CABO DE COBRE FLEXÍVEL ISOLADO, 6 MM², ANTI-CHAMA 450/750 V, PARA CIRCUITOS TERMINAIS - FORNECIMENTO E INSTALAÇÃO. AF 03/2023	M	9,86	315,00	315,00	315,00	0,00	3.105,90	3.105,90	3.105,90	0,00	100,00%	100,00%	0,00%
4.1.9	91934	CABO DE COBRE FLEXÍVEL ISOLADO, 16 MM², ANTI-CHAMA 450/750 V, PARA CIRCUITOS TERMINAIS - FORNECIMENTO E INSTALAÇÃO. AF 03/2023	M	25,42	180,00	180,00	180,00	0,00	4.575,60	4.575,60	4.575,60	0,00	100,00%	100,00%	0,00%
4.1.10	91997	TOMADA MÉDIA DE EMBUTIR (1 MÓDULO), 2P+T 20 A, INCLUINDO SUPORTE E PLACA - FORNECIMENTO E INSTALAÇÃO. AF 03/2023	UN	42,55	1,00	1,00	1,00	0,00	42,55	42,55	42,55	0,00	100,00%	100,00%	0,00%
4.1.11	C2067	QUADRO DE DISTRIBUIÇÃO DE LUZ EMBUTIR ATÉ 12 DIVISÕES 207X332X95mm, C/BARRAMENTO	UN	369,88	1,00	1,00	1,00	0,00	369,88	369,88	369,88	0,00	100,00%	100,00%	0,00%
4.1.12	C1095	DISJUNTOR MONOPOLAR EM QUADRO DE DISTRIBUIÇÃO 20A	UN	29,13	5,00	5,00	5,00	0,00	145,65	145,65	145,65	0,00	100,00%	100,00%	0,00%
4.1.13	C4558	CABO CORDEPLAST (CABO PP) 3 x 2,50 mm²	M	11,80	250,00	250,00	250,00	0,00	2.950,00	2.950,00	2.950,00	0,00	100,00%	100,00%	0,00%
4.2	ILUMINAÇÃO EXTERNA								31.356,51	31.356,51	31.356,51	0,00	100,00%	100,00%	0,00%

BOLETIM DE MEDIÇÃO - 3ª MEDIÇÃO

M A FEITOSA DE SOUSA LTDA
 CNPJ N.º: 41.356.135/0001-71

CTT N.º:
 2024.10.15.01

MEDIÇÃO ATUAL:
 3ª MEDIÇÃO
 PERÍODO DE MEDIÇÃO:
 20/12/2025 À 20/02/2026

BDI:
 26,87%

CONTRATADO:
 315.694,56 100,00%

EXECUTADO NA 3ª MEDIÇÃO:
 150.949,73 47,82%

OBJETO: CENTRAL DE RESÍDUOS SÓLIDOS COM ÁREA DE 8.000M²

LOCAL: BAIRRO MOCÓ DE BAIXO

MUNICÍPIO: IRAUCUBA-CE

TIPO:
 PARCIAL

ADITIVADO:
 0,00 0,00%

EXECUTADO ACUMULADO ATÉ A 3ª MEDIÇÃO:

285.183,80 90,34%

VALOR TOTAL:

315.694,56 100,00%

SALDO A EXECUTAR APÓS A 3ª MEDIÇÃO:

30.509,76 9,66%

ITEM	CÓDIGO	ESPECIFICAÇÃO DE MATERIAIS E SERVIÇOS CONFORME PLANILHA ORÇAMENTÁRIA LICITADA E SUAS ALTERAÇÕES	UNIDADE	PREÇO UNITÁRIO (R\$)	QUANTIDADES				VALORES (R\$)				PERCENTUAIS		
					TOTAL CONTRATADO	EXECUTADO	EXECUTADO	SALDO A EXECUTAR	TOTAL CONTRATADO	EXECUTADO	EXECUTADO	SALDO A EXECUTAR	EXECUTADO 3ª MEDIÇÃO	EXECUTADO ACUMULADO	SALDO A EXECUTAR
						3ª MEDIÇÃO	ACUMULADO			3ª MEDIÇÃO	ACUMULADO				
4.2.1	83399.	RELE FOTOELÉTRICO P/ COMANDO DE ILUMINAÇÃO EXTERNA 220V/1000W - FORNECIMENTO E INSTALAÇÃO	UN	66,04	5,00	5,00	5,00	0,00	330,20	330,20	330,20	0,00	100,00%	100,00%	0,00%
4.2.2	C4983	LUMINÁRIA 4 PÉTALAS EM POSTE DE CONCRETO CIRCULAR H=12M, ALTURA LIVRE 10,20M, LÂMPADA VAPOR METÁLICO DE 400W, INCLUSIVE O POSTE	UN	5.990,07	5,00	5,00	5,00	0,00	29.950,35	29.950,35	29.950,35	0,00	100,00%	100,00%	0,00%
4.2.3	C4967	POSTE DE CONCRETO DUPLO T, RESISTÊNCIA NOMINAL 200KG, H= 8,00M, PESO APROXIMADO 400KG	UN	1.075,96	1,00	1,00	1,00	0,00	1.075,96	1.075,96	1.075,96	0,00	100,00%	100,00%	0,00%
5	FOSSA SÉPTICA E SUMIDOURO								11.907,42	9.189,14	9.189,14	2.718,28	77,17%	77,17%	22,83%
5.1	98053	TANQUE SÉPTICO CIRCULAR, EM CONCRETO PRÉ-MOLDADO, DIÂMETRO INTERNO = 1,40 M, ALTURA INTERNA = 2,50 M, VOLUME ÚTIL: 3463,6 L (PARA 13 CONTRIBUINTES). AF 12/2020 PA	UN	3.161,38	1,00	1,00	1,00	0,00	3.161,38	3.161,38	3.161,38	0,00	100,00%	100,00%	0,00%
5.2	90694	TUBO DE PVC PARA REDE COLETORA DE ESGOTO DE PAREDE MACIÇA, DN 100 MM, JUNTA ELÁSTICA - FORNECIMENTO E ASSENTAMENTO. AF 01/2021	M	54,88	30,00		0,00	30,00	1.646,40	0,00	0,00	1.646,40	0,00%	0,00%	100,00%
5.3	98064	SUMIDOURO CIRCULAR, EM CONCRETO PRÉ-MOLDADO, DIÂMETRO INTERNO = 2,38 M, ALTURA INTERNA = 3,0 M, ÁREA DE INFILTRAÇÃO: 25 M² (PARA 10 CONTRIBUINTES). AF 12/2020 PA	UN	6.027,76	1,00	1,00	1,00	0,00	6.027,76	6.027,76	6.027,76	0,00	100,00%	100,00%	0,00%
5.4	74166/001.	CAIXA DE INSPEÇÃO EM CONCRETO PRÉ-MOLDADO DN 60CM COM TAMPAS H=60CM - FORNECIMENTO E INSTALAÇÃO	UN	267,97	4,00		0,00	4,00	1.071,88	0,00	0,00	1.071,88	0,00%	0,00%	100,00%
6	GALPÃO PARA RESÍDUOS DE GESSO								16.996,04	13.836,14	13.836,14	3.159,90	81,41%	81,41%	18,59%
6.1	SERVIÇOS PRELIMINARES								1.673,35	1.673,35	1.673,35	0,00	100,00%	100,00%	0,00%
6.1.1	99059	LOCAÇÃO CONVENCIONAL DE OBRA, UTILIZANDO GABARITO DE TÁBUAS CORRIDAS PONTALETADAS A CADA 2,00M - 2 UTILIZAÇÕES. AF 10/2018	M	65,88	25,40	25,40	25,40	0,00	1.673,35	1.673,35	1.673,35	0,00	100,00%	100,00%	0,00%
6.2	FUNDAÇÕES								2.898,00	2.898,00	2.898,00	0,00	100,00%	100,00%	0,00%
6.2.1	93358	ESCAVAÇÃO MANUAL DE VALA COM PROFUNDIDADE MENOR OU IGUAL A 1,30 M. AF 02/2021	M3	93,45	2,30	2,30	2,30	0,00	214,94	214,94	214,94	0,00	100,00%	100,00%	0,00%
6.2.2	C4592	ALVENARIA DE EMBASAMENTO EM TIJOLO CERÂMICO FURADO C/ ARGAMASSA CIMENTO E AREIA 1:4	M3	813,10	1,44	1,44	1,44	0,00	1.170,86	1.170,86	1.170,86	0,00	100,00%	100,00%	0,00%
6.2.3	C0829	CONCRETO CICLÓPICO FCK 10 MPa COM AGREGADO PRODUZIDO (S/TRANSP)	M3	657,48	2,30	2,30	2,30	0,00	1.512,20	1.512,20	1.512,20	0,00	100,00%	100,00%	0,00%
6.3	PISO								3.330,44	3.330,44	3.330,44	0,00	100,00%	100,00%	0,00%
6.3.1	C4291	CONCRETO MOLDADO "IN LOCO" FCK ACIMA DE 10 MPa, INCLUSIVE LANÇAMENTO E CURA	M3	967,52	1,51	1,51	1,51	0,00	1.460,96	1.460,96	1.460,96	0,00	100,00%	100,00%	0,00%

BOLETIM DE MEDIÇÃO - 3ª MEDIÇÃO

M A FEITOSA DE SOUSA LTDA
CNPJ N.º: 41.356.135/0001-71

CTT N.º:
2024.10.15.01

MEDIÇÃO ATUAL: 3ª MEDIÇÃO
BDI: 26,87%

CONTRATADO:
315.694,56 100,00%

EXECUTADO NA 3ª MEDIÇÃO:
150.949,73 47,82%

OBJETO: CENTRAL DE RESÍDUOS SÓLIDOS COM ÁREA DE 8.000M²
LOCAL: BAIRRO MOCÓ DE BAIXO
MUNICÍPIO: IRAUCUBA-CE

PERÍODO DE MEDIÇÃO:
20/12/2025 À 20/02/2026

ADITIVADO:
0,00 0,00%

EXECUTADO ACUMULADO ATÉ A 3ª MEDIÇÃO:
285.183,80 90,34%

TIPO:

VALOR TOTAL:

SALDO A EXECUTAR APÓS A 3ª MEDIÇÃO:

PARCIAL

315.694,56 100,00%

30.509,76 9,66%

ITEM	CÓDIGO	ESPECIFICAÇÃO DE MATERIAIS E SERVIÇOS CONFORME PLANILHA ORÇAMENTÁRIA LICITADA E SUAS ALTERAÇÕES	UNIDADE	PREÇO UNITÁRIO (R\$)	QUANTIDADES				VALORES (R\$)				PERCENTUAIS		
					TOTAL CONTRATADO	EXECUTADO	EXECUTADO	SALDO A EXECUTAR	TOTAL CONTRATADO	EXECUTADO	EXECUTADO	SALDO A EXECUTAR	EXECUTADO 3ª MEDIÇÃO	EXECUTADO ACUMULADO	SALDO A EXECUTAR
						3ª MEDIÇÃO	ACUMULADO			3ª MEDIÇÃO	ACUMULADO				
6.3.2	85662.	ARMAÇÃO EM TELA DE AÇO SOLDADA NERVURADA Q-92, AÇO CA-60, 4,2MM MALHA 15X15	M2	16,24	18,92	18,92	18,92	0,00	307,26	307,26	307,26	0,00	100,00%	100,00%	0,00%
6.3.3	97083	COMPACTAÇÃO MECÂNICA DE SOLO PARA EXECUÇÃO DE RADIER, PISO DE CONCRETO OU LAJE SOBRE SOLO, COM COMPACTADOR DE SOLOS A PERCUSSÃO. AF 09/2021	M2	3,72	18,92	18,92	18,92	0,00	70,38	70,38	70,38	0,00	100,00%	100,00%	0,00%
6.3.4	C1631	LONA PLÁSTICA PRETA, P/SERVIÇOS EM COBERTAS	M2	13,00	18,92	18,92	18,92	0,00	245,96	245,96	245,96	0,00	100,00%	100,00%	0,00%
6.3.5	C4601	PISO CIMENTADO COM ARGAMASSA DE CIMENTO E AREIA S/ PENEIRAR ESP. 2,0 cm	M2	65,85	18,92	18,92	18,92	0,00	1.245,88	1.245,88	1.245,88	0,00	100,00%	100,00%	0,00%
6.4	COBERTA								5.492,08	5.492,08	5.492,08	0,00	100,00%	100,00%	0,00%
6.4.1	C3745	TELHA DE FIBROCIMENTO ONDULADA E= 8mm, INCLINAÇÃO 27%	M2	79,61	16,40	16,40	16,40	0,00	1.305,60	1.305,60	1.305,60	0,00	100,00%	100,00%	0,00%
6.4.2	C4460	MADEIRAMENTO P/ TELHA CERÂMICA - (RIPA, CAIBRO, LINHA)	M2	129,29	16,40	16,40	16,40	0,00	2.120,36	2.120,36	2.120,36	0,00	100,00%	100,00%	0,00%
6.4.3	C3522	PILAR EM MADEIRA LIMPA DE 1a. QUALIDADE 20cmX20cm	M	147,58	14,00	14,00	14,00	0,00	2.066,12	2.066,12	2.066,12	0,00	100,00%	100,00%	0,00%
6.5	PAREDES E PINTURA								3.159,90	0,00	0,00	3.159,90	0,00%	0,00%	100,00%
6.5.1	87451.	ALVENARIA DE VEDAÇÃO DE BLOCOS VAZADOS DE CONCRETO DE 19X19X39CM (ESPESSURA 19CM) DE PAREDES COM ÁREA LÍQUIDA MENOR QUE 6M2 SEM VÃOS E ARGAMASSA DE ASSENTAMENTO COM PREPARO EM BETONEIRA. AF_06/2014	M2	140,47	18,00		0,00	18,00	2.528,46	0,00	0,00	2.528,46	0,00%	0,00%	100,00%
6.5.2	88415	APLICAÇÃO MANUAL DE FUNDO SELADOR ACRÍLICO EM PAREDES EXTERNAS DE CASAS. AF 03/2024	M2	3,74	36,00		0,00	36,00	134,64	0,00	0,00	134,64	0,00%	0,00%	100,00%
6.5.3	88487.	APLICAÇÃO MANUAL DE PINTURA COM TINTA LÁTEX PVA EM PAREDES, DUAS DEMÃO	M2	13,80	36,00		0,00	36,00	496,80	0,00	0,00	496,80	0,00%	0,00%	100,00%
6.6	INSTALAÇÕES ELÉTRICAS								442,27	442,27	442,27	0,00	100,00%	100,00%	0,00%
6.6.1	93128.	PONTO DE ILUMINAÇÃO PRESIDENCIAL INCLUINDO INTERRUPTOR SIMPLES, CAIXA ELÉTRICA, ELETRODUTO, CABO, RASGO, QUEBRA E CHUMBAMENTO (EXCLUINDO LUMINÁRIA E LAMPADA). AF 01/2016	UN	183,52	1,00	1,00	1,00	0,00	183,52	183,52	183,52	0,00	100,00%	100,00%	0,00%
6.6.2	93141.	PONTO DE TOMADA RESIDENCIAL INCLUINDO TOMADA 10A/250V, CAIXA ELÉTRICA, ELETRODUTO, CABO, RASGO, QUEBRA E CHUMBAMENTO. AF 01/2016	UN	220,75	1,00	1,00	1,00	0,00	220,75	220,75	220,75	0,00	100,00%	100,00%	0,00%
6.6.3	103782	LUMINÁRIA TIPO PLAFON CIRCULAR, DE SOBREPOR, COM LED DE 12/13 W - FORNECIMENTO E INSTALAÇÃO. AF 03/2022	UN	38,00	1,00	1,00	1,00	0,00	38,00	38,00	38,00	0,00	100,00%	100,00%	0,00%
7	GUARITA								33.197,06	15.145,98	31.671,07	1.525,99	45,62%	95,40%	4,60%
7.1	SERVIÇOS PRELIMINARES								2.906,63	0,00	2.906,63	0,00	0,00%	100,00%	0,00%

BOLETIM DE MEDIÇÃO - 3ª MEDIÇÃO

M A FEITOSA DE SOUSA LTDA
CNPJ N.º: 41.356.135/0001-71

CTT N.º:
2024.10.15.01

MEDIÇÃO ATUAL:
3ª MEDIÇÃO

BDI:
26,87%

CONTRATADO:
315.694,56 100,00%

EXECUTADO NA 3ª MEDIÇÃO:
150.949,73 47,82%

OBJETO: CENTRAL DE RESÍDUOS SÓLIDOS COM ÁREA DE 8.000M²

PERÍODO DE MEDIÇÃO:
20/12/2025 À 20/02/2026

ADITIVADO:
0,00 0,00%

EXECUTADO ACUMULADO ATÉ A 3ª MEDIÇÃO:
285.183,80 90,34%

LOCAL: BAIRRO MOCÓ DE BAIXO

TIPO:

VALOR TOTAL:

SALDO A EXECUTAR APÓS A 3ª MEDIÇÃO:
30.509,76 9,66%

MUNICÍPIO: IRAUCUBA-CE

PARCIAL

315.694,56 100,00%

ITEM	CÓDIGO	ESPECIFICAÇÃO DE MATERIAIS E SERVIÇOS CONFORME PLANILHA ORÇAMENTÁRIA LICITADA E SUAS ALTERAÇÕES	UNIDADE	PREÇO UNITÁRIO (R\$)	QUANTIDADES				VALORES (R\$)				PERCENTUAIS		
					TOTAL CONTRATADO	EXECUTADO	EXECUTADO ACUMULADO	SALDO A EXECUTAR	TOTAL CONTRATADO	EXECUTADO	EXECUTADO ACUMULADO	SALDO A EXECUTAR	EXECUTADO 3ª MEDIÇÃO	EXECUTADO ACUMULADO	SALDO A EXECUTAR
						3ª MEDIÇÃO				3ª MEDIÇÃO					
7.1.1	99059	LOCAÇÃO CONVENCIONAL DE OBRA, UTILIZANDO GABARITO DE TÁBUAS CORRIDAS PONTALETADAS A CADA 2,00M - 2 UTILIZAÇÕES. AF_10/2018	M	65,88	44,12		44,12	0,00	2.906,63	0,00	2.906,63	0,00	0,00%	100,00%	0,00%
7.2	FUNDAÇÕES								1.561,41	0,00	1.561,41	0,00	0,00%	100,00%	0,00%
7.2.1	93358	ESCAVAÇÃO MANUAL DE VALA COM PROFUNDIDADE MENOR OU IGUAL A 1,30 M. AF_02/2021	M3	93,45	1,87		1,87	0,00	174,75	0,00	174,75	0,00	0,00%	100,00%	0,00%
7.2.2	C4592	ALVENARIA DE EMBASAMENTO EM TIJOLO CERÂMICO FURADO C/ ARGAMASSA CIMENTO E AREIA 1:4	M3	813,10	1,01		1,01	0,00	821,23	0,00	821,23	0,00	0,00%	100,00%	0,00%
7.2.3	C0829	CONCRETO CICLÓPICO FCK 10 MPa COM AGREGADO PRODUZIDO (S/TRANSP)	M3	657,48	0,86		0,86	0,00	565,43	0,00	565,43	0,00	0,00%	100,00%	0,00%
7.3	ESTRUTURA								2.512,64	0,00	2.512,64	0,00	0,00%	100,00%	0,00%
7.3.1	C3522	PILAR EM MADEIRA LIMPA DE 1a. QUALIDADE 20cmX20cm	M	147,58	14,00		14,00	0,00	2.066,12	0,00	2.066,12	0,00	0,00%	100,00%	0,00%
7.3.2	C4455	LAJE PRÉ-FABRICADA TRELIÇADA P/ FÔRRO - VÃO ATÉ 2,80 m	M2	155,04	2,88		2,88	0,00	446,52	0,00	446,52	0,00	0,00%	100,00%	0,00%
7.4	PAREDES								2.878,99	0,00	2.878,99	0,00	0,00%	100,00%	0,00%
7.4.1	103321	ALVENARIA DE VEDAÇÃO DE BLOCOS VAZADOS DE CONCRETO DE 19X19X39 CM (ESPESSURA 19 CM) E ARGAMASSA DE ASSENTAMENTO COM PREPARO MANUAL. AF 12/2021	M2	139,44	20,18		20,18	0,00	2.813,90	0,00	2.813,90	0,00	0,00%	100,00%	0,00%
7.4.2	C2666	VERGA RETA DE CONCRETO ARMADO	M3	2.169,54	0,03		0,03	0,00	65,09	0,00	65,09	0,00	0,00%	100,00%	0,00%
7.5	REVESTIMENTOS DE PAREDE								2.583,39	2.583,39	2.583,39	0,00	100,00%	100,00%	0,00%
7.5.1	C4445	CERÂMICA ESMALTADA RETIFICADA C/ ARG. PRÉ-FABRICADA ACIMA DE 30x30cm (900cm²) - PEI-5/PEI-4 - P/ PAREDE	M2	127,50	10,32	10,32	10,32	0,00	1.315,80	1.315,80	1.315,80	0,00	100,00%	100,00%	0,00%
7.5.2	C1123	REJUNTAMENTO C/ ARG. PRÉ-FABRICADA, JUNTA ATÉ 2mm EM CERÂMICA, ACIMA DE 30x30 cm (900 cm²) E PORCELANATOS (PAREDE/PISO)	M2	12,08	10,32	10,32	10,32	0,00	124,67	124,67	124,67	0,00	100,00%	100,00%	0,00%
7.5.3	C4431	CERÂMICA ESMALTADA C/ ARG. CIMENTO E AREIA ATÉ 10x10cm (100 cm²) - DECORATIVA P/ PAREDE	M2	148,54	6,60	6,60	6,60	0,00	980,36	980,36	980,36	0,00	100,00%	100,00%	0,00%
7.5.4	C1126	REJUNTAMENTO C/ ARG. PRÉ-FABRICADA, JUNTA ENTRE 2mm E 6mm EM CERÂMICA, ATÉ 10x10 cm (100 cm²) - DECORATIVA (PAREDE/PISO)	M2	24,63	6,60	6,60	6,60	0,00	162,56	162,56	162,56	0,00	100,00%	100,00%	0,00%
7.6	PISO								5.347,33	2.308,41	5.347,33	0,00	43,17%	100,00%	0,00%
7.6.1	C4302	FORMA PARA CONCRETO PRÉ-MOLDADO, INCLUSIVE DESFORMA	M2	65,93	2,09		2,09	0,00	137,79	0,00	137,79	0,00	0,00%	100,00%	0,00%
7.6.2	C1631	LONA PLÁSTICA PRETA, P/SERVIÇOS EM COBERTAS	M2	13,00	26,82	26,82	26,82	0,00	348,66	348,66	348,66	0,00	100,00%	100,00%	0,00%
7.6.3	C4291	CONCRETO MOLDADO "IN LOCO" FCK ACIMA DE 10 MPa, INCLUSIVE LANÇAMENTO E CURA	M3	967,52	2,15		2,15	0,00	2.080,17	0,00	2.080,17	0,00	0,00%	100,00%	0,00%
7.6.4	C0219	ARMADURA DE TELA DE AÇO	M2	29,84	26,82		26,82	0,00	800,31	0,00	800,31	0,00	0,00%	100,00%	0,00%

BOLETIM DE MEDIÇÃO - 3ª MEDIÇÃO

M A FEITOSA DE SOUSA LTDA
CNPJ N.º: 41.356.135/0001-71

CTT N.º:
2024.10.15.01

MEDIÇÃO ATUAL:
3ª MEDIÇÃO
PERÍODO DE MEDIÇÃO:
20/12/2025 À 20/02/2026

BDI:
26,87%

CONTRATADO:
315.694,56 100,00%
ADITIVADO:
0,00 0,00%

EXECUTADO NA 3ª MEDIÇÃO:
150.949,73 47,82%
EXECUTADO ACUMULADO ATÉ A 3ª MEDIÇÃO:
285.183,80 90,34%
SALDO A EXECUTAR APÓS A 3ª MEDIÇÃO:
30.509,76 9,66%

OBJETO: CENTRAL DE RESÍDUOS SÓLIDOS COM ÁREA DE 8.000M²
LOCAL: BAIRRO MOCÓ DE BAIXO
MUNICÍPIO: IRAUCUBA-CE

TIPO:
PARCIAL

VALOR TOTAL:
315.694,56 100,00%

ITEM	CÓDIGO	ESPECIFICAÇÃO DE MATERIAIS E SERVIÇOS CONFORME PLANILHA ORÇAMENTÁRIA LICITADA E SUAS ALTERAÇÕES	UNIDADE	PREÇO UNITÁRIO (R\$)	QUANTIDADES				VALORES (R\$)				PERCENTUAIS		
					TOTAL CONTRATADO	EXECUTADO	EXECUTADO	SALDO A EXECUTAR	TOTAL CONTRATADO	EXECUTADO	EXECUTADO	SALDO A EXECUTAR	EXECUTADO 3ª MEDIÇÃO	EXECUTADO ACUMULADO	SALDO A EXECUTAR
						3ª MEDIÇÃO	ACUMULADO			3ª MEDIÇÃO	ACUMULADO				
7.6.5	C4601	PISO CIMENTADO COM ARGAMASSA DE CIMENTO E AREIA S/ PENEIRAR ESP. 2,0 cm	M2	65,85	23,94	23,94	23,94	0,00	1.576,45	1.576,45	1.576,45	0,00	100,00%	100,00%	0,00%
7.6.6	97084	COMPACTAÇÃO MECÂNICA DE SOLO PARA EXECUÇÃO DE RADIER, PISO DE CONCRETO OU LAJE SOBRE SOLO, COM COMPACTADOR DE SOLOS TIPO PLACA VIBRATÓRIA. AF 09/2021	M2	0,77	26,82		26,82	0,00	20,65	0,00	20,65	0,00	0,00%	100,00%	0,00%
7.6.7	C3001	CERÂMICA ESMALTADA RETIFICADA C/ ARG. PRÉ-FABRICADA ACIMA DE 30x30 cm (900 cm²) - PEI-5/PEI-4 - P/ PISO	M2	121,01	2,88	2,88	2,88	0,00	348,51	348,51	348,51	0,00	100,00%	100,00%	0,00%
7.6.8	C1123	REJUNTAMENTO C/ ARG. PRÉ-FABRICADA, JUNTA ATÉ 2mm EM CERÂMICA, ACIMA DE 30x30 cm (900 cm²) E PORCELANATOS (PAREDE/PISO)	M2	12,08	2,88	2,88	2,88	0,00	34,79	34,79	34,79	0,00	100,00%	100,00%	0,00%
7.7	PINTURA								490,14	490,14	490,14	0,00	100,00%	100,00%	0,00%
7.7.1	88485	FUNDO SELADOR ACRÍLICO, APLICAÇÃO MANUAL EM PAREDE, UMA DEMÃO. AF 04/2023	M2	4,40	29,14	29,14	29,14	0,00	128,22	128,22	128,22	0,00	100,00%	100,00%	0,00%
7.7.2	88489	PINTURA LÁTEX ACRÍLICO PREMIUM, APLICAÇÃO MANUAL EM PAREDES, DUAS DEMÃOS. AF 04/2023	M2	12,42	29,14	29,14	29,14	0,00	361,92	361,92	361,92	0,00	100,00%	100,00%	0,00%
7.8	COBERTA								3.626,50	0,00	3.626,50	0,00	0,00%	100,00%	0,00%
7.8.1	C4460	MADEIRAMENTO P/ TELHA CERÂMICA - (RIPA, CAIBRO, LINHA)	M2	129,29	17,36		17,36	0,00	2.244,47	0,00	2.244,47	0,00	0,00%	100,00%	0,00%
7.8.2	C3745	TELHA DE FIBROCIMENTO ONDULADA E= 8mm, INCLINAÇÃO 27%	M2	79,61	17,36		17,36	0,00	1.382,03	0,00	1.382,03	0,00	0,00%	100,00%	0,00%
7.9	ESQUADRIAS								2.069,00	2.069,00	2.069,00	0,00	100,00%	100,00%	0,00%
7.9.1	C4513	JANELA EM ALUMÍNIO ANODIZADO NATURAL/FOSCO, DE CORRER, SEM BANDEIROLA E/OU PEITORIL, SEM VIDRO - FORNECIMENTO E MONTAGEM	M2	356,20	1,20	1,20	1,20	0,00	427,44	427,44	427,44	0,00	100,00%	100,00%	0,00%
7.9.2	C2670	VIDRO COMUM EM CAIXILHOS C/MASSA ESP.= 4mm, COLOCADO	M2	204,88	1,20	1,20	1,20	0,00	245,86	245,86	245,86	0,00	100,00%	100,00%	0,00%
7.9.3	C3733	PORTÃO DE ALUMÍNIO ANODIZADO NATURAL, FECHAMENTO TOTAL C/ LAMBRI BOLA E CORREDIÇO (FORNECIMENTO E MONTAGEM)	M2	553,85	2,52	2,52	2,52	0,00	1.395,70	1.395,70	1.395,70	0,00	100,00%	100,00%	0,00%
7.10	INSTALAÇÕES HIDROSSANITARIAS								8.557,24	7.031,25	7.031,25	1.525,99	82,17%	82,17%	17,83%
7.10.1	C0348	BACIA DE LOUÇA BRANCA C/CAIXA ACOPLADA	UN	766,19	1,00	1,00	1,00	0,00	766,19	766,19	766,19	0,00	100,00%	100,00%	0,00%
7.10.2	C3598	LAVATÓRIO DE LOUÇA BRANCA S/COLUNA C/TORNEIRA PLÁSTICA E ACESSÓRIOS - PADRÃO POPULAR	UN	308,47	2,00	1,00	1,00	1,00	616,94	308,47	308,47	308,47	50,00%	50,00%	50,00%
7.10.3	C2157	REGISTRO DE GAVETA BRUTO D= 20mm (3/4")	UN	68,87	1,00	1,00	1,00	0,00	68,87	68,87	68,87	0,00	100,00%	100,00%	0,00%
7.10.4	C1948	PONTO HIDRÁULICO, MATERIAL E EXECUÇÃO	PT	314,90	5,00	3,00	3,00	2,00	1.574,50	944,70	944,70	629,80	60,00%	60,00%	40,00%
7.10.5	C1950	PONTO SANITÁRIO, MATERIAL E EXECUÇÃO	PT	293,86	3,00	1,00	1,00	2,00	881,58	293,86	293,86	587,72	33,33%	33,33%	66,67%
7.10.6	C0602	CAIXA EM ALVENARIA (80X80X60cm) DE 1/2 TIJOLO COMUM, LASTRO DE CONCRETO E TAMPA DE CONCRETO	UN	797,43	1,00	1,00	1,00	0,00	797,43	797,43	797,43	0,00	100,00%	100,00%	0,00%
7.10.7	C4162	FOSSA SÉPTICA E SUMIDOURO EM ANÉIS D=1,20M	UN	3.851,73	1,00	1,00	1,00	0,00	3.851,73	3.851,73	3.851,73	0,00	100,00%	100,00%	0,00%
7.11	INSTALAÇÕES ELÉTRICAS								663,79	663,79	663,79	0,00	100,00%	100,00%	0,00%

BOLETIM DE MEDIÇÃO - 3ª MEDIÇÃO

M A FEITOSA DE SOUSA LTDA
 CNPJ N.º: 41.356.135/0001-71

CTT N.º:
 2024.10.15.01

MEDIÇÃO ATUAL:
 3ª MEDIÇÃO
 PERÍODO DE MEDIÇÃO:
 20/12/2025 À 20/02/2026

BDI:
 26,87%

CONTRATADO:
 315.694,56 100,00%
 ADITIVADO:
 0,00 0,00%

EXECUTADO NA 3ª MEDIÇÃO:
 150.949,73 47,82%
 EXECUTADO ACUMULADO ATÉ A 3ª MEDIÇÃO:
 285.183,80 90,34%

OBJETO: CENTRAL DE RESÍDUOS SÓLIDOS COM ÁREA DE 8.000M²
 LOCAL: BAIRRO MOCÓ DE BAIXO
 MUNICÍPIO: IRAUCUBA-CE

TIPO:
 PARCIAL

VALOR TOTAL:
 315.694,56 100,00%

SALDO A EXECUTAR APÓS A 3ª MEDIÇÃO:
 30.509,76 9,66%

ITEM	CÓDIGO	ESPECIFICAÇÃO DE MATERIAIS E SERVIÇOS CONFORME PLANILHA ORÇAMENTÁRIA LICITADA E SUAS ALTERAÇÕES	UNIDADE	PREÇO UNITÁRIO (R\$)	QUANTIDADES				VALORES (R\$)				PERCENTUAIS		
					TOTAL CONTRATADO	EXECUTADO	EXECUTADO	SALDO A EXECUTAR	TOTAL CONTRATADO	EXECUTADO	EXECUTADO	SALDO A EXECUTAR	EXECUTADO 3ª MEDIÇÃO	EXECUTADO ACUMULADO	SALDO A EXECUTAR
						3ª MEDIÇÃO	ACUMULADO			3ª MEDIÇÃO	ACUMULADO				
7.11.1	93128.	PONTO DE ILUMINAÇÃO PRESIDENCIAL INCLUINDO INTERRUPTOR SIMPLES, CAIXA ELÉTRICA, ELETRODUTO, CABO, RASGO, QUEBRA E CHUMBAMENTO (EXCLUINDO LUMINÁRIA E LAMPADA). AF 01/2016	UN	183,52	2,00	2,00	2,00	0,00	367,04	367,04	367,04	0,00	100,00%	100,00%	0,00%
7.11.2	93141.	PONTO DE TOMADA RESIDENCIAL INCLUINDO TOMADA 10A/250V, CAIXA ELÉTRICA, ELETRODUTO, CABO, RASGO, QUEBRA E CHUMBAMENTO. AF 01/2016	UN	220,75	1,00	1,00	1,00	0,00	220,75	220,75	220,75	0,00	100,00%	100,00%	0,00%
7.11.3	103782	LUMINÁRIA TIPO PLAFON CIRCULAR, DE SOBREPÔR, COM LED DE 12/13 W - FORNECIMENTO E INSTALAÇÃO. AF 03/2022	UN	38,00	2,00	2,00	2,00	0,00	76,00	76,00	76,00	0,00	100,00%	100,00%	0,00%
8	SINALIZAÇÃO INTERNA (COMUNICAÇÃO VISUAL)								12.551,33	0,00	0,00	12.551,33	0,00%	0,00%	100,00%
8.1	COMP_RS_04.	SINALIZAÇÃO VERTICAL - BARROTE MADEIRA SIMPLES	UND	103,72	15,00		0,00	15,00	1.555,80	0,00	0,00	1.555,80	0,00%	0,00%	100,00%
8.2	COMP_RS_05.	SINALIZAÇÃO VERTICAL - BARROTE MADEIRA DUPLA	UND	196,59	4,00		0,00	4,00	786,36	0,00	0,00	786,36	0,00%	0,00%	100,00%
8.3	C3629	PLACA EM CHAPA GALVANIZADA C/ESTRUTURA INTERNA EM METALON PINTADA, IMPRESSÃO EM VINIL 02 FACES, ABRAÇADEIRAS	M2	977,89	10,44		0,00	10,44	10.209,17	0,00	0,00	10.209,17	0,00%	0,00%	100,00%
9	SISTEMA DE PREVENÇÃO E COMBATE A INCENDIO								5.333,24	982,80	982,80	4.350,44	18,43%	18,43%	81,57%
9.1	C1359	EXTINTOR DE GÁS CARBÔNICO OU PÓ QUÍMICO DE 4 OU 6KG	UN	982,80	5,00	1,00	1,00	4,00	4.914,00	982,80	982,80	3.931,20	20,00%	20,00%	80,00%
9.2	C4649	SINALIZAÇÃO PARA EXTINTOR	UN	65,78	5,00		0,00	5,00	328,90	0,00	0,00	328,90	0,00%	0,00%	100,00%
9.3	C4550	PLACA DE SINALIZAÇÃO REFLETIVA COM REAPROVEITAMENTO DE CHAPA DE AÇO	M2	451,72	0,20		0,00	0,20	90,34	0,00	0,00	90,34	0,00%	0,00%	100,00%
									315.694,56	150.949,73	285.183,80	30.509,76	47,82%	90,34%	9,66%

IRAUCUBA, 23 DE FEVEREIRO DE 2026.

MEMORIAL DE CÁLCULO - 3ª MEDIÇÃO

M A FEITOSA DE SOUSA LTDA
 CNPJ N.º: 41.356.135/0001-71
 OBJETO: CENTRAL DE RESÍDUOS SÓLIDOS COM ÁREA DE 8.000M²
 LOCAL: BAIRRO MOCÓ DE BAIXO
 MUNICÍPIO: IRAUCUBA-CE

CTT N.º:
 2024.10.15.01

MEDIÇÃO ATUAL:
 3ª MEDIÇÃO
 PERÍODO DE MEDIÇÃO:
 20/12/2025 À 20/02/2026
 TIPO:
 PARCIAL

BDI:
 26,87%

ITEM	ESPECIFICAÇÃO DE MATERIAIS E SERVIÇOS CONFORME PLANILHA ORÇAMENTÁRIA LICITADA E SUAS ALTERAÇÕES										UNIDADE	TOTAL		
2	CERCAMENTO E DIVISÓRIAS													
2.1	CERCAMENTO E PAISAGISMO													
SUBITEM	CÓDIGO	ESPECIFICAÇÃO DE MATERIAIS E SERVIÇOS CONFORME PLANILHA ORÇAMENTÁRIA LICITADA E SUAS ALTERAÇÕES								UNIDADE	TOTAL			
2.1.1	98510	PLANTIO DE ÁRVORE ORNAMENTAL COM ALTURA DE MUDA MENOR OU IGUAL A 2,00 M. AF_05/2018								M	261,00			
	DESCRIÇÃO									QUANTIDADE	SUBTOTAL			
	PILARES									261,00	261,00			
2.2	FACHADA FRONTAL													
SUBITEM	CÓDIGO	ESPECIFICAÇÃO DE MATERIAIS E SERVIÇOS CONFORME PLANILHA ORÇAMENTÁRIA LICITADA E SUAS ALTERAÇÕES								UNIDADE	TOTAL			
2.2.15	C0589	CAIAÇÃO EM TRES DEMÃOS EM PAREDES								M2	81,59			
	DESCRIÇÃO	QUANTIDADE	x	COMPRIMENTO	x	ALTURA	x	LADOS	=	SUBTOTAL				
	FACHADA	1,00	x	7,01	x	0,50	x	2,00	=	7,01				
	FACHADA	1,00	x	5,00	x	0,50	x	2,00	=	5,00				
	FACHADA	1,00	x	40,69	x	0,50	x	2,00	=	40,69				
	DESCRIÇÃO	QUANTIDADE	x	COMPRIMENTO	x	ALTURA	x	LADOS	=	SUBTOTAL				
	FACHADA	1,00	x	7,01	x	0,25	x	1,00	=	1,75				
	FACHADA	1,00	x	5,00	x	0,25	x	1,00	=	1,25				
	FACHADA	1,00	x	40,69	x	0,25	x	1,00	=	10,17				
	DESCRIÇÃO	QUANTIDADE	x	COMPRIMENTO	x	ALTURA	x	LADOS	=	SUBTOTAL				
	FACHADA - POSTERIOR	1,00	x	0,90	x	2,50	x	1,00	=	2,25				
	FACHADA - POSTERIOR	1,00	x	1,80	x	2,90	x	1,00	=	5,22				
	FACHADA - POSTERIOR	1,00	x	3,30	x	2,50	x	1,00	=	8,25				
SUBITEM	CÓDIGO	ESPECIFICAÇÃO DE MATERIAIS E SERVIÇOS CONFORME PLANILHA ORÇAMENTÁRIA LICITADA E SUAS ALTERAÇÕES								UNIDADE	TOTAL			
2.2.17	C4557	PORTÃO DESLIZANTE NYLOFOR, COMPOSTO DE QUADRO, PAINÉIS E ACESSÓRIOS COM PINTURA ELETROSTÁTICA COM TINTA POLIESTER, NAS CORES VERDE OU BRANCA, COM POSTE EM AÇO REVESTIDO, COR VERDE OU BRANCA - FORNECIMENTO E MONTAGEM								M2	12,48			
	DESCRIÇÃO									COMPRIMENTO	LARGURA	=	SUBTOTAL	
										5,20	2,40	=	12,48	
ITEM	ESPECIFICAÇÃO DE MATERIAIS E SERVIÇOS CONFORME PLANILHA ORÇAMENTÁRIA LICITADA E SUAS ALTERAÇÕES													
3	DIVISÓRIAS INTERNAS DE CONCRETO (BAIAS)													
SUBITEM	CÓDIGO	ESPECIFICAÇÃO DE MATERIAIS E SERVIÇOS CONFORME PLANILHA ORÇAMENTÁRIA LICITADA E SUAS ALTERAÇÕES								UNIDADE	TOTAL			
3.5	COMP_RS_03.	TELA DE ARAME GALVANIZADA QUADRANGULAR / LOSANGULAR, FIO 3,4MM (10 BWG), MALHA 5 X 5 CM, H = 2 M								M2	45,76			
	DESCRIÇÃO									QUANTIDADE	COMPRIMENTO	ALTURA	=	SUBTOTAL
										5,00	3,60	1,30	=	23,40
										4,00	4,30	1,30	=	22,36
SUBITEM	CÓDIGO	ESPECIFICAÇÃO DE MATERIAIS E SERVIÇOS CONFORME PLANILHA ORÇAMENTÁRIA LICITADA E SUAS ALTERAÇÕES								UNIDADE	TOTAL			
3.6	C1279	ESMALTE DUAS DEMÃOS EM ESQUADRIAS DE FERRO								M2	45,76			
	DESCRIÇÃO									QUANTIDADE	COMPRIMENTO	ALTURA	=	SUBTOTAL
										5,00	3,60	1,30	=	23,40
										4,00	4,30	1,30	=	22,36
ITEM	ESPECIFICAÇÃO DE MATERIAIS E SERVIÇOS CONFORME PLANILHA ORÇAMENTÁRIA LICITADA E SUAS ALTERAÇÕES													
4	INSTALAÇÕES ELÉTRICAS													
4.1	ESTRADA DE ENERGIA E DISTRIBUIÇÃO DE ENERGIA ELÉTRICA													
SUBITEM	CÓDIGO	ESPECIFICAÇÃO DE MATERIAIS E SERVIÇOS CONFORME PLANILHA ORÇAMENTÁRIA LICITADA E SUAS ALTERAÇÕES								UNIDADE	TOTAL			
4.1.1	101490	ENTRADA DE ENERGIA ELÉTRICA, AÉREA, MONOFÁSICA, COM CAIXA DE SOBREPOR, CABO DE 16 MM2 E DISJUNTOR DIN 50A (NÃO INCLUSO O POSTE DE CONCRETO). AF_07/2020 PS								UN	1,00			
	DESCRIÇÃO									QUANTIDADE	=	SUBTOTAL		
										1,00	=	1,00		
SUBITEM	CÓDIGO	ESPECIFICAÇÃO DE MATERIAIS E SERVIÇOS CONFORME PLANILHA ORÇAMENTÁRIA LICITADA E SUAS ALTERAÇÕES								UNIDADE	TOTAL			
4.1.2	93358	ESCAVAÇÃO MANUAL DE VALA COM PROFUNDIDADE MENOR OU IGUAL A 1,30 M. AF_02/2021								M3	31,00			
	DESCRIÇÃO	COMPRIMENTO	x	LARGURA	x	ESPESSURA	=	SUBTOTAL						
		248,00	x	0,25	x	0,50	=	31,00						
SUBITEM	CÓDIGO	ESPECIFICAÇÃO DE MATERIAIS E SERVIÇOS CONFORME PLANILHA ORÇAMENTÁRIA LICITADA E SUAS ALTERAÇÕES								UNIDADE	TOTAL			
4.1.3	96995.	REATERRO MANUAL APOILOADO COM SOQUETE, AF_10/2017								M3	31,00			
	DESCRIÇÃO	COMPRIMENTO	x	LARGURA	x	ESPESSURA	=	SUBTOTAL						
		248,00	x	0,25	x	0,50	=	31,00						
SUBITEM	CÓDIGO	ESPECIFICAÇÃO DE MATERIAIS E SERVIÇOS CONFORME PLANILHA ORÇAMENTÁRIA LICITADA E SUAS ALTERAÇÕES								UNIDADE	TOTAL			
4.1.4	74166/001.	CAIXA DE INSPEÇÃO EM CONCRETO PRÉ-MOLDADO DN 60CM COM TAMPA H=60CM - FORNECIMENTO E INSTALAÇÃO								UN	8,00			
	DESCRIÇÃO									QUANTIDADE	=	SUBTOTAL		
										8,00	=	8,00		
SUBITEM	CÓDIGO	ESPECIFICAÇÃO DE MATERIAIS E SERVIÇOS CONFORME PLANILHA ORÇAMENTÁRIA LICITADA E SUAS ALTERAÇÕES								UNIDADE	TOTAL			
4.1.5	C1188	ELETRODUTO PVC ROSC. D= 40mm (1 1/4")								M	189,00			
	DESCRIÇÃO									QUANTIDADE	=	SUBTOTAL		
										189,00	=	189,00		
SUBITEM	CÓDIGO	ESPECIFICAÇÃO DE MATERIAIS E SERVIÇOS CONFORME PLANILHA ORÇAMENTÁRIA LICITADA E SUAS ALTERAÇÕES								UNIDADE	TOTAL			
4.1.6	C1190	ELETRODUTO PVC ROSC. D= 60mm (2")								M	61,00			
	DESCRIÇÃO									QUANTIDADE	=	SUBTOTAL		
										61,00	=	61,00		
SUBITEM	CÓDIGO	ESPECIFICAÇÃO DE MATERIAIS E SERVIÇOS CONFORME PLANILHA ORÇAMENTÁRIA LICITADA E SUAS ALTERAÇÕES								UNIDADE	TOTAL			
4.1.6	C1190	ELETRODUTO PVC ROSC. D= 60mm (2")								M	61,00			
	DESCRIÇÃO									QUANTIDADE	=	SUBTOTAL		
										61,00	=	61,00		
SUBITEM	CÓDIGO	ESPECIFICAÇÃO DE MATERIAIS E SERVIÇOS CONFORME PLANILHA ORÇAMENTÁRIA LICITADA E SUAS ALTERAÇÕES								UNIDADE	TOTAL			
4.1.7	91929	CABO DE COBRE FLEXÍVEL ISOLADO, 4 MM², ANTI-CHAMA 0,6/1,0 KV, PARA CIRCUITOS TERMINAIS - FORNECIMENTO E INSTALAÇÃO. AF_03/2023								M	30,00			
	DESCRIÇÃO									QUANTIDADE	=	SUBTOTAL		
										30,00	=	30,00		
SUBITEM	CÓDIGO	ESPECIFICAÇÃO DE MATERIAIS E SERVIÇOS CONFORME PLANILHA ORÇAMENTÁRIA LICITADA E SUAS ALTERAÇÕES								UNIDADE	TOTAL			
4.1.8	91930	CABO DE COBRE FLEXÍVEL ISOLADO, 6 MM², ANTI-CHAMA 450/750 V, PARA CIRCUITOS TERMINAIS - FORNECIMENTO E INSTALAÇÃO. AF_03/2023								M	315,00			
	DESCRIÇÃO									QUANTIDADE	=	SUBTOTAL		
										315,00	=	315,00		
SUBITEM	CÓDIGO	ESPECIFICAÇÃO DE MATERIAIS E SERVIÇOS CONFORME PLANILHA ORÇAMENTÁRIA LICITADA E SUAS ALTERAÇÕES								UNIDADE	TOTAL			

MEMORIAL DE CÁLCULO - 3ª MEDIÇÃO

M A FEITOSA DE SOUSA LTDA
 CNPJ N.º: 41.356.135/0001-71
 OBJETO: CENTRAL DE RESÍDUOS SÓLIDOS COM ÁREA DE 8.000M²
 LOCAL: BAIRRO MOCÓ DE BAIXO
 MUNICÍPIO: IRAUCUBA-CE

CTT N.º:
 2024.10.15.01

MEDIÇÃO ATUAL:
 3ª MEDIÇÃO
 PERÍODO DE MEDIÇÃO:
 20/12/2025 À 20/02/2026
 TIPO:
 PARCIAL

BDI:
 26,87%

4.1.9	91934	CABO DE COBRE FLEXÍVEL ISOLADO, 16 MM², ANTI-CHAMA 450/750 V, PARA CIRCUITOS TERMINAIS - FORNECIMENTO E INSTALAÇÃO. AF 03/2023	M	180,00
		DESCRIÇÃO	QUANTIDADE	SUBTOTAL
			180,00	180,00

MEMORIAL DE CÁLCULO - 3ª MEDIÇÃO

M A FEITOSA DE SOUSA LTDA
 CNPJ N.º: 41.356.135/0001-71
 OBJETO: CENTRAL DE RESÍDUOS SÓLIDOS COM ÁREA DE 8.000M²
 LOCAL: BAIRRO MOCÓ DE BAIXO
 MUNICÍPIO: IRAUCUBA-CE

CTT N.º:
 2024.10.15.01

MEDIÇÃO ATUAL:
 3ª MEDIÇÃO
 PERÍODO DE MEDIÇÃO:
 20/12/2025 À 20/02/2026
 TIPO:
 PARCIAL

BDI:
 26,87%

SUBITEM	CÓDIGO	ESPECIFICAÇÃO DE MATERIAIS E SERVIÇOS CONFORME PLANILHA ORÇAMENTÁRIA LICITADA E SUAS ALTERAÇÕES	UNIDADE	TOTAL			
4.1.10	91997	TOMADA MÉDIA DE EMBUTIR (1 MÓDULO), 2P+T 20 A, INCLUINDO SUPORTE E PLACA - FORNECIMENTO E INSTALAÇÃO. AF 03/2023	UN	1,00			
		DESCRIÇÃO	QUANTIDADE	SUBTOTAL			
			1,00	1,00			
4.1.11	C2067	QUADRO DE DISTRIBUIÇÃO DE LUZ EMBUTIR ATÉ 12 DIVISÕES 207X332X95mm, C/BARRAMENTO	UN	1,00			
		DESCRIÇÃO	QUANTIDADE	SUBTOTAL			
			1,00	1,00			
4.1.12	C1095	DISJUNTOR MONOPOLAR EM QUADRO DE DISTRIBUIÇÃO 20A	UN	5,00			
		DESCRIÇÃO	QUANTIDADE	SUBTOTAL			
			5,00	5,00			
4.1.13	C4558	CABO CORDPLAST (CABO PP) 3 x 2,50 mm²	M	250,00			
		DESCRIÇÃO	QUANTIDADE	SUBTOTAL			
			250,00	250,00			
4.2		ILUMINAÇÃO EXTERNA					
4.2.1	83399	RELE FOTOELETRICO P/ COMANDO DE ILUMINAÇÃO EXTERNA 220V/1000W - FORNECIMENTO E INSTALAÇÃO	UN	5,00			
		DESCRIÇÃO	QUANTIDADE	SUBTOTAL			
		LOCAÇÃO GUARITA	5,00	5,00			
4.2.2	C4983	LUMINÁRIA 4 PÉTALAS EM POSTE DE CONCRETO CIRCULAR H=12M, ALTURA LIVRE 10,20M, LÂMPADA VAPOR METÁLICO DE 400W, INCLUSIVE O POSTE	UN	5,00			
		DESCRIÇÃO	QUANTIDADE	SUBTOTAL			
		LOCAÇÃO GUARITA	5,00	5,00			
4.2.3	C4967	POSTE DE CONCRETO DUPLO T, RESISTÊNCIA NOMINAL 200KG, H= 8,00M, PESO APROXIMADO 400KG	UN	1,00			
		DESCRIÇÃO	QUANTIDADE	SUBTOTAL			
		LOCAÇÃO GUARITA	1,00	1,00			
5		FOSSA SÉPTICA E SUMIDOURO					
5.1	98053	TANQUE SÉPTICO CIRCULAR, EM CONCRETO PRÉ-MOLDADO, DIÂMETRO INTERNO = 1,40 M, ALTURA INTERNA = 2,50 M, VOLUME ÚTIL: 3463,6 L (PARA 13 CONTRIBUINTES). AF 12/2020 PA	UN	1,00			
		DESCRIÇÃO	QUANTIDADE	SUBTOTAL			
			1,00	1,00			
5.3	98064	SUMIDOURO CIRCULAR, EM CONCRETO PRÉ-MOLDADO, DIÂMETRO INTERNO = 2,38 M, ALTURA INTERNA = 3,0 M, ÁREA DE INFILTRAÇÃO: 25 M² (PARA 10 CONTRIBUINTES). AF 12/2020 PA	UN	1,00			
		DESCRIÇÃO	QUANTIDADE	SUBTOTAL			
			1,00	1,00			
6		GALPÃO PARA RESÍDUOS DE GESSO					
6.1		SERVIÇOS PRELIMINARES					
6.1.1	99059	LOCAÇÃO CONVENCIONAL DE OBRA, UTILIZANDO GABARITO DE TÁBUAS CORRIDAS PONTALETADAS A CADA 2,00M - 2 UTILIZAÇÕES.	M	25,40			
		DESCRIÇÃO	COMPRIMENTO	QUANTIDADE			
			6,30	2,00			
			6,40	2,00			
6.2		FUNDAÇÕES					
6.2.1	93358	ESCAVAÇÃO MANUAL DE VALA COM PROFUNDIDADE MENOR OU IGUAL A 1,30 M. AF 02/2021	M3	2,30			
		DESCRIÇÃO	COMPRIMENTO	LARGURA	PROFUNDIDADE	QUANTIDADE	SUBTOTAL
		PILARES	0,60	0,60	0,60	4,00	0,86
		BALDRAME	12,00	0,60	0,20	1,00	1,44
6.2.2	C4592	ALVENARIA DE EMBASAMENTO EM TIJOLO CERÂMICO FURADO C/ ARGAMASSA CIMENTO E AREIA 1:4	M3	1,44			
		DESCRIÇÃO	COMPRIMENTO	LARGURA	PROFUNDIDADE	QUANTIDADE	SUBTOTAL
			12,00	0,60	0,20	1,00	1,44
6.2.3	C0829	CONCRETO CICLÓPICO FCK 10 Mpa COM AGREGADO PRODUZIDO (S/TRANSP)	M3	2,30			
		DESCRIÇÃO	VOLUME	SUBTOTAL			
		IDEM AO ITEM 6.2.1	2,30	2,30			
6.3		PISO					
6.3.1	C4291	CONCRETO MOLDADO "IN LOCO" FCK ACIMA DE 10 Mpa, INCLUSIVE LANÇAMENTO E CURA	M3	1,51			
		DESCRIÇÃO	ÁREA	ESPESSURA	SUBTOTAL		
			18,92	0,08	1,51		
6.3.2	85662	ARMAÇÃO EM TELA DE AÇO SOLDADA NERVURADA Q-92, AÇO CA-60, 4,2MM MALHA 15X15	M2	18,92			
		DESCRIÇÃO	ÁREA	QUANTIDADE	SUBTOTAL		
			18,92	1,00	18,92		
6.3.3	97083	COMPACTAÇÃO MECÂNICA DE SOLO PARA EXECUÇÃO DE RADIER, PISO DE CONCRETO OU LAJE SOBRE SOLO, COM COMPACTADOR DE SOLOS A PERCUSSÃO. AF 09/2021	M2	18,92			
		DESCRIÇÃO	ÁREA	QUANTIDADE	SUBTOTAL		
			18,92	1,00	18,92		
6.3.4	C1631	LONA PLÁSTICA PRETA, P/SERVIÇOS EM COBERTAS	M2	18,92			
		DESCRIÇÃO	ÁREA	QUANTIDADE	SUBTOTAL		
			18,92	1,00	18,92		

MEMORIAL DE CÁLCULO - 3ª MEDIÇÃO

M A FEITOSA DE SOUSA LTDA
 CNPJ N.º: 41.356.135/0001-71
 OBJETO: CENTRAL DE RESÍDUOS SÓLIDOS COM ÁREA DE 8.000M²
 LOCAL: BAIRRO MOCÓ DE BAIXO
 MUNICÍPIO: IRAUCUBA-CE

CTT N.º:
 2024.10.15.01

MEDIÇÃO ATUAL:
 3ª MEDIÇÃO
 PERÍODO DE MEDIÇÃO:
 20/12/2025 À 20/02/2026
 TIPO:
 PARCIAL

BDI:
 26,87%

SUBITEM	CÓDIGO	ESPECIFICAÇÃO DE MATERIAIS E SERVIÇOS CONFORME PLANILHA ORÇAMENTÁRIA LICITADA E SUAS ALTERAÇÕES	UNIDADE	TOTAL
6.3.5	C4601	PISO CIMENTADO COM ARGAMASSA DE CIMENTO E AREIA S/ PENEIRAR ESP. 2,0 cm	M2	18,92
		DESCRIÇÃO		
			ÁREA	x
			QUANTIDADE	=
			18,92	x
			1,00	=
				18,92
ITEM		ESPECIFICAÇÃO DE MATERIAIS E SERVIÇOS CONFORME PLANILHA ORÇAMENTÁRIA LICITADA E SUAS ALTERAÇÕES		
6.4		COBERTA		
SUBITEM	CÓDIGO	ESPECIFICAÇÃO DE MATERIAIS E SERVIÇOS CONFORME PLANILHA ORÇAMENTÁRIA LICITADA E SUAS ALTERAÇÕES	UNIDADE	TOTAL
6.4.1	C3745	TELHA DE FIBROCIMENTO ONDULADA E= 8mm, INCLINAÇÃO 27%	M2	16,40
		DESCRIÇÃO		
			ÁREA	x
			QUANTIDADE	=
			16,40	x
			1,00	=
				16,40

MEMORIAL DE CÁLCULO - 3ª MEDIÇÃO

M A FEITOSA DE SOUSA LTDA
 CNPJ N.º: 41.356.135/0001-71
 OBJETO: CENTRAL DE RESÍDUOS SÓLIDOS COM ÁREA DE 8.000M²
 LOCAL: BAIRRO MOCÓ DE BAIXO
 MUNICÍPIO: IRAUCUBA-CE

CTT N.º:
 2024.10.15.01

MEDIÇÃO ATUAL:
 3ª MEDIÇÃO
 PERÍODO DE MEDIÇÃO:
 20/12/2025 À 20/02/2026
 TIPO:
 PARCIAL

BDI:
 26,87%

SUBITEM	CÓDIGO	ESPECIFICAÇÃO DE MATERIAIS E SERVIÇOS CONFORME PLANILHA ORÇAMENTÁRIA LICITADA E SUAS ALTERAÇÕES	UNIDADE	TOTAL
6.4.2	C4460	MADEIRAMENTO P/ TELHA CERÂMICA - (RIPA, CAIBRO, LINHA)	M2	16,40
		DESCRIÇÃO		
		ÁREA x QUANTIDADE =		SUBTOTAL
		16,40 x 1,00 =		16,40
SUBITEM	CÓDIGO	ESPECIFICAÇÃO DE MATERIAIS E SERVIÇOS CONFORME PLANILHA ORÇAMENTÁRIA LICITADA E SUAS ALTERAÇÕES	UNIDADE	TOTAL
6.4.3	C3522	PILAR EM MADEIRA LIMPA DE 1a. QUALIDADE 20cmX20cm	M	14,00
		DESCRIÇÃO		
		COMPRIMENTO x LARGURA x QUANTIDADE =		SUBTOTAL
		3,50 x 4,00 x 1,00 =		14,00
ITEM	ESPECIFICAÇÃO DE MATERIAIS E SERVIÇOS CONFORME PLANILHA ORÇAMENTÁRIA LICITADA E SUAS ALTERAÇÕES			
6.6	INSTALAÇÕES ELÉTRICAS			
SUBITEM	CÓDIGO	ESPECIFICAÇÃO DE MATERIAIS E SERVIÇOS CONFORME PLANILHA ORÇAMENTÁRIA LICITADA E SUAS ALTERAÇÕES	UNIDADE	TOTAL
6.6.1	93128.	PONTO DE ILUMINAÇÃO PRESIDENCIAL INCLUINDO INTERRUPTOR SIMPLES, CAIXA ELÉTRICA, ELETRODUTO, CABO, RASGO, QUEBRA E CHUMBAMENTO (EXCLUINDO LUMINARIA E LAMPADA). AF 01/2016	UN	1,00
		DESCRIÇÃO		
		QUANTIDADE =		SUBTOTAL
		1,00 =		1,00
SUBITEM	CÓDIGO	ESPECIFICAÇÃO DE MATERIAIS E SERVIÇOS CONFORME PLANILHA ORÇAMENTÁRIA LICITADA E SUAS ALTERAÇÕES	UNIDADE	TOTAL
6.6.2	93141.	PONTO DE TOMADA RESIDENCIAL INCLUINDO TOMADA 10A/250V, CAIXA ELÉTRICA, ELETRODUTO, CABO, RASGO, QUEBRA E CHUMBAMENTO. AF 01/2016	UN	1,00
		DESCRIÇÃO		
		LADOS =		SUBTOTAL
		1,00 =		1,00
SUBITEM	CÓDIGO	ESPECIFICAÇÃO DE MATERIAIS E SERVIÇOS CONFORME PLANILHA ORÇAMENTÁRIA LICITADA E SUAS ALTERAÇÕES	UNIDADE	TOTAL
6.6.3	103782	LUMINÁRIA TIPO PLAFON CIRCULAR, DE SOBREPOR, COM LED DE 12/13 W - FORNECIMENTO E INSTALAÇÃO. AF 03/2022	UN	1,00
		DESCRIÇÃO		
		LADOS =		SUBTOTAL
		1,00 =		1,00
ITEM	ESPECIFICAÇÃO DE MATERIAIS E SERVIÇOS CONFORME PLANILHA ORÇAMENTÁRIA LICITADA E SUAS ALTERAÇÕES			
7	GUARITA			
7.5	REVESTIMENTOS DE PAREDE			
SUBITEM	CÓDIGO	ESPECIFICAÇÃO DE MATERIAIS E SERVIÇOS CONFORME PLANILHA ORÇAMENTÁRIA LICITADA E SUAS ALTERAÇÕES	UNIDADE	TOTAL
7.5.1	C4445	CERÂMICA ESMALTADA RETIFICADA C/ ARG. PRÉ-FABRICADA ACIMA DE 30x30cm (900cm²) - PEI-5/PEI-4 - P/ PAREDE	M2	10,32
		DESCRIÇÃO		
		COMPRIMENTO x ALTURA x QUANTIDADE =		SUBTOTAL
		4,30 x 2,40 x 1,00 =		10,32
SUBITEM	CÓDIGO	ESPECIFICAÇÃO DE MATERIAIS E SERVIÇOS CONFORME PLANILHA ORÇAMENTÁRIA LICITADA E SUAS ALTERAÇÕES	UNIDADE	TOTAL
7.5.2	C1123	REJUNTAMENTO C/ ARG. PRÉ-FABRICADA, JUNTA ATÉ 2mm EM CERÂMICA, ACIMA DE 30x30 cm (900 cm²) E PORCELANATOS (PAREDE/PISO)	M2	10,32
		DESCRIÇÃO		
		COMPRIMENTO x ALTURA x QUANTIDADE =		SUBTOTAL
		4,30 x 2,40 x 1,00 =		10,32
SUBITEM	CÓDIGO	ESPECIFICAÇÃO DE MATERIAIS E SERVIÇOS CONFORME PLANILHA ORÇAMENTÁRIA LICITADA E SUAS ALTERAÇÕES	UNIDADE	TOTAL
7.5.3	C4431	CERÂMICA ESMALTADA C/ ARG. CIMENTO E AREIA ATÉ 10x10cm (100 cm²) - DECORATIVA P/ PAREDE	M2	6,60
		DESCRIÇÃO		
		PERÍMETRO EXTERNO =		SUBTOTAL
		7,20 x 1,00 =		7,20
		DESCONTO: PORTA =		-0,60
		-0,60 x 1,00 =		-0,60
SUBITEM	CÓDIGO	ESPECIFICAÇÃO DE MATERIAIS E SERVIÇOS CONFORME PLANILHA ORÇAMENTÁRIA LICITADA E SUAS ALTERAÇÕES	UNIDADE	TOTAL
7.5.4	C1126	REJUNTAMENTO C/ ARG. PRÉ-FABRICADA, JUNTA ENTRE 2mm E 6mm EM CERÂMICA, ATÉ 10x10 cm (100 cm²) - DECORATIVA (PAREDE/PISO)	M2	6,60
		DESCRIÇÃO		
		PERÍMETRO EXTERNO =		SUBTOTAL
		7,20 x 1,00 =		7,20
		DESCONTO: PORTA =		-0,60
		-0,60 x 1,00 =		-0,60
ITEM	ESPECIFICAÇÃO DE MATERIAIS E SERVIÇOS CONFORME PLANILHA ORÇAMENTÁRIA LICITADA E SUAS ALTERAÇÕES			
7.6	PISO			
SUBITEM	CÓDIGO	ESPECIFICAÇÃO DE MATERIAIS E SERVIÇOS CONFORME PLANILHA ORÇAMENTÁRIA LICITADA E SUAS ALTERAÇÕES	UNIDADE	TOTAL
7.6.2	C1631	LONA PLÁSTICA PRETA, P/SERVIÇOS EM COBERTAS	M2	26,82
		DESCRIÇÃO		
		COMPRIMENTO x LARGURA x QUANTIDADE =		SUBTOTAL
		4,50 x 5,96 x 1,00 =		26,82
SUBITEM	CÓDIGO	ESPECIFICAÇÃO DE MATERIAIS E SERVIÇOS CONFORME PLANILHA ORÇAMENTÁRIA LICITADA E SUAS ALTERAÇÕES	UNIDADE	TOTAL
7.6.5	C4601	PISO CIMENTADO COM ARGAMASSA DE CIMENTO E AREIA S/ PENEIRAR ESP. 2,0 cm	M2	23,94
		DESCRIÇÃO		
		COMPRIMENTO x LARGURA x QUANTIDADE =		SUBTOTAL
		4,50 x 5,96 x 1,00 =		26,82
		DESCONTO =		-2,88
		-1,20 x 2,40 x 1,00 =		-2,88
SUBITEM	CÓDIGO	ESPECIFICAÇÃO DE MATERIAIS E SERVIÇOS CONFORME PLANILHA ORÇAMENTÁRIA LICITADA E SUAS ALTERAÇÕES	UNIDADE	TOTAL
7.6.7	C3001	CERÂMICA ESMALTADA RETIFICADA C/ ARG. PRÉ-FABRICADA ACIMA DE 30x30 cm (900 cm²) - PEI-5/PEI-4 - P/ PISO	M2	2,88
		DESCRIÇÃO		
		COMPRIMENTO x LARGURA x QUANTIDADE =		SUBTOTAL
		1,20 x 2,40 x 1,00 =		2,88
SUBITEM	CÓDIGO	ESPECIFICAÇÃO DE MATERIAIS E SERVIÇOS CONFORME PLANILHA ORÇAMENTÁRIA LICITADA E SUAS ALTERAÇÕES	UNIDADE	TOTAL
7.6.8	C1123	REJUNTAMENTO C/ ARG. PRÉ-FABRICADA, JUNTA ATÉ 2mm EM CERÂMICA, ACIMA DE 30x30 cm (900 cm²) E PORCELANATOS (PAREDE/PISO)	M2	2,88
		DESCRIÇÃO		
		COMPRIMENTO x LARGURA x QUANTIDADE =		SUBTOTAL
		1,20 x 2,40 x 1,00 =		2,88
ITEM	ESPECIFICAÇÃO DE MATERIAIS E SERVIÇOS CONFORME PLANILHA ORÇAMENTÁRIA LICITADA E SUAS ALTERAÇÕES			
7.7	PINTURA			
SUBITEM	CÓDIGO	ESPECIFICAÇÃO DE MATERIAIS E SERVIÇOS CONFORME PLANILHA ORÇAMENTÁRIA LICITADA E SUAS ALTERAÇÕES	UNIDADE	TOTAL
7.7.1	88485	FUNDO SELADOR ACRÍLICO, APLICAÇÃO MANUAL EM PAREDE, UMA DEMÃO. AF 04/2023	M2	29,14
		DESCRIÇÃO		
		COMPRIMENTO x LARGURA x QUANTIDADE =		SUBTOTAL
		12,14 x 2,40 x 1,00 =		29,14
SUBITEM	CÓDIGO	ESPECIFICAÇÃO DE MATERIAIS E SERVIÇOS CONFORME PLANILHA ORÇAMENTÁRIA LICITADA E SUAS ALTERAÇÕES	UNIDADE	TOTAL
7.7.2	88489	PINTURA LÁTEX ACRÍLICA PREMIUM, APLICAÇÃO MANUAL EM PAREDES, DUAS DEMÃOS. AF 04/2023	M2	29,14
		DESCRIÇÃO		
		COMPRIMENTO x LARGURA x QUANTIDADE =		SUBTOTAL
		12,14 x 2,40 x 1,00 =		29,14
ITEM	ESPECIFICAÇÃO DE MATERIAIS E SERVIÇOS CONFORME PLANILHA ORÇAMENTÁRIA LICITADA E SUAS ALTERAÇÕES			
7.9	ESQUADRIAS			
SUBITEM	CÓDIGO	ESPECIFICAÇÃO DE MATERIAIS E SERVIÇOS CONFORME PLANILHA ORÇAMENTÁRIA LICITADA E SUAS ALTERAÇÕES	UNIDADE	TOTAL
7.9.1	C4513	JANELA EM ALUMÍNIO ANODIZADO NATURAL/FOSCO, DE CORRER, SEM BANDEIROLA E/OU PEITORIL, SEM VIDRO - FORNECIMENTO E MONTAGEM	M2	1,20
		DESCRIÇÃO		
		COMPRIMENTO x ALTURA x QUANTIDADE =		SUBTOTAL
		1,20 x 1,00 x 1,00 =		1,20
SUBITEM	CÓDIGO	ESPECIFICAÇÃO DE MATERIAIS E SERVIÇOS CONFORME PLANILHA ORÇAMENTÁRIA LICITADA E SUAS ALTERAÇÕES	UNIDADE	TOTAL
7.9.2	C2670	VIDRO COMUM EM CAIXILHOS C/MASSA ESP.= 4mm, COLOCADO	M2	1,20
		DESCRIÇÃO		
		COMPRIMENTO x LARGURA x QUANTIDADE =		SUBTOTAL
		1,20 x 1,00 x 1,00 =		1,20

MEMORIAL DE CÁLCULO - 3ª MEDIÇÃO

M A FEITOSA DE SOUSA LTDA
 CNPJ N.º: 41.356.135/0001-71
 OBJETO: CENTRAL DE RESÍDUOS SÓLIDOS COM ÁREA DE 8.000M²
 LOCAL: BAIRRO MOCÓ DE BAIXO
 MUNICÍPIO: IRAUCUBA-CE

CTT N.º:
 2024.10.15.01

MEDIÇÃO ATUAL:
 3ª MEDIÇÃO
 PERÍODO DE MEDIÇÃO:
 20/12/2025 À 20/02/2026
 TIPO:
 PARCIAL

BDI:
 26,87%

SUBITEM	CÓDIGO	ESPECIFICAÇÃO DE MATERIAIS E SERVIÇOS CONFORME PLANILHA ORÇAMENTÁRIA LICITADA E SUAS ALTERAÇÕES	UNIDADE	TOTAL
7.10.3	C2157	REGISTRO DE GAVETA BRUTO D= 20mm (3/4")	UN	1,00
		DESCRIÇÃO		
		QUANTIDADE	=	SUBTOTAL
		1,00	=	1,00
SUBITEM	CÓDIGO	ESPECIFICAÇÃO DE MATERIAIS E SERVIÇOS CONFORME PLANILHA ORÇAMENTÁRIA LICITADA E SUAS ALTERAÇÕES	UNIDADE	TOTAL
7.10.4	C1948	PONTO HIDRÁULICO, MATERIAL E EXECUÇÃO	PT	3,00
		DESCRIÇÃO		
		QUANTIDADE	=	SUBTOTAL
		3,00	=	3,00
SUBITEM	CÓDIGO	ESPECIFICAÇÃO DE MATERIAIS E SERVIÇOS CONFORME PLANILHA ORÇAMENTÁRIA LICITADA E SUAS ALTERAÇÕES	UNIDADE	TOTAL
7.10.5	C1950	PONTO SANITÁRIO, MATERIAL E EXECUÇÃO	PT	1,00
		DESCRIÇÃO		
		QUANTIDADE	=	SUBTOTAL
		1,00	=	1,00
SUBITEM	CÓDIGO	ESPECIFICAÇÃO DE MATERIAIS E SERVIÇOS CONFORME PLANILHA ORÇAMENTÁRIA LICITADA E SUAS ALTERAÇÕES	UNIDADE	TOTAL
7.10.6	C0602	CAIXA EM ALVENARIA (80X80X60cm) DE 1/2 TIJOLO COMUM, LASTRO DE CONCRETO E TAMPA DE CONCRETO	UN	1,00
		DESCRIÇÃO		
		QUANTIDADE	=	SUBTOTAL
		1,00	=	1,00
SUBITEM	CÓDIGO	ESPECIFICAÇÃO DE MATERIAIS E SERVIÇOS CONFORME PLANILHA ORÇAMENTÁRIA LICITADA E SUAS ALTERAÇÕES	UNIDADE	TOTAL
7.10.7	C4162	FOSSA SÉPTICA E SUMIDOURO EM ANÉIS D=1,20M	UN	1,00
		DESCRIÇÃO		
		QUANTIDADE	=	SUBTOTAL
		1,00	=	1,00
ITEM	ESPECIFICAÇÃO DE MATERIAIS E SERVIÇOS CONFORME PLANILHA ORÇAMENTÁRIA LICITADA E SUAS ALTERAÇÕES			
7.11	INSTALAÇÕES ELÉTRICAS			
SUBITEM	CÓDIGO	ESPECIFICAÇÃO DE MATERIAIS E SERVIÇOS CONFORME PLANILHA ORÇAMENTÁRIA LICITADA E SUAS ALTERAÇÕES	UNIDADE	TOTAL
7.11.1	93128.	PONTO DE ILUMINAÇÃO PRESIDENCIAL INCLUINDO INTERRUPTOR SIMPLES, CAIXA ELÉTRICA, ELETRODUTO, CABO, RASGO, QUEBRA E CHUMBAMENTO (EXCLUINDO LUMINÁRIA E LAMPADA). AF 01/2016	UN	2,00
		DESCRIÇÃO		
		QUANTIDADE	=	SUBTOTAL
		2,00	=	2,00
SUBITEM	CÓDIGO	ESPECIFICAÇÃO DE MATERIAIS E SERVIÇOS CONFORME PLANILHA ORÇAMENTÁRIA LICITADA E SUAS ALTERAÇÕES	UNIDADE	TOTAL
7.11.2	93141.	PONTO DE TOMADA RESIDENCIAL INCLUINDO TOMADA 10A/250V, CAIXA ELÉTRICA, ELETRODUTO, CABO, RASGO, QUEBRA E CHUMBAMENTO. AF 01/2016	UN	1,00
		DESCRIÇÃO		
		QUANTIDADE	=	SUBTOTAL
		1,00	=	1,00
SUBITEM	CÓDIGO	ESPECIFICAÇÃO DE MATERIAIS E SERVIÇOS CONFORME PLANILHA ORÇAMENTÁRIA LICITADA E SUAS ALTERAÇÕES	UNIDADE	TOTAL
7.11.3	103782	LUMINÁRIA TIPO PLAFON CIRCULAR, DE SOBREPOR, COM LED DE 12/13 W - FORNECIMENTO E INSTALAÇÃO. AF 03/2022	UN	2,00
		DESCRIÇÃO		
		QUANTIDADE	=	SUBTOTAL
		2,00	=	2,00
ITEM	ESPECIFICAÇÃO DE MATERIAIS E SERVIÇOS CONFORME PLANILHA ORÇAMENTÁRIA LICITADA E SUAS ALTERAÇÕES			
9	SISTEMA E PREVENÇÃO E COMBATE A INCENDIO			
SUBITEM	CÓDIGO	ESPECIFICAÇÃO DE MATERIAIS E SERVIÇOS CONFORME PLANILHA ORÇAMENTÁRIA LICITADA E SUAS ALTERAÇÕES	UNIDADE	TOTAL
9.1	C1359	EXTINTOR DE GÁS CARBÔNICO OU PÓ QUÍMICO DE 4 OU 6KG	UN	1,00
		DESCRIÇÃO		
		QUANTIDADE	=	SUBTOTAL
		1,00	=	1,00

IRAUCUBA, 23 DE FEVEREIRO DE 2026.

CRONOGRAMA FÍSICO-FINANCEIRO - 3ª MEDIÇÃO

M A FEITOSA DE SOUSA LTDA
 CNPJ N.º: 41.356.135/0001-71
 OBJETO: CENTRAL DE RESÍDUOS SÓLIDOS COM ÁREA DE 8.000M²
 LOCAL: BAIRRO MOCÓ DE BAIXO
 MUNICÍPIO: IRAUCUBA-CE

CTT N.º:
 2024.10.15.01

MEDIÇÃO ATUAL: BDI:
 3ª MEDIÇÃO 26,87%
 PERÍODO DE MEDIÇÃO:
 20/12/2025 À 20/02/2026
 TIPO:
 PARCIAL

ITEM	ESPECIFICAÇÃO DE MATERIAIS E SERVIÇOS CONFORME PLANILHA ORÇAMENTÁRIA LICITADA E SUAS ALTERAÇÕES	TOTAL CONTRATADO	EXECUTADO 1ª MEDIÇÃO	EXECUTADO 2ª MEDIÇÃO	EXECUTADO 3ª MEDIÇÃO	EXECUTADO ACUMULADO	SALDO A EXECUTAR
1	SERVIÇOS PRELIMINARES	24.767,94	22.901,18	1.866,76	0,00	24.767,94	0,00
			92,46%	7,54%	0,00%	100,00%	0,00%
2	CERCAMENTO E DIVISÓRIAS	120.304,05	44.447,25	26.965,00	44.294,80	115.707,05	4.596,00
			36,95%	22,40%	36,82%	96,18%	3,82%
3	DIVISÓRIAS INTERNAS DE CONCRETO (BAIAS)	29.756,42	21.528,78	0,00	8.227,64	29.756,42	0,00
			72,35%	0,00%	27,65%	100,00%	0,00%
4	INSTALAÇÕES ELÉTRICAS	60.881,05	0,00	0,00	59.273,23	59.273,23	1.607,82
			0,00%	0,00%	97,36%	97,36%	2,64%
5	FOSSA SÉPTICA E SUMIDOURO	11.907,42	0,00	0,00	9.189,14	9.189,14	2.718,28
			0,00%	0,00%	77,17%	77,17%	22,83%
6	GALPÃO PARA RESÍDUOS DE GESSO	16.996,04	0,00	0,00	13.836,14	13.836,14	3.159,90
			0,00%	0,00%	81,41%	81,41%	18,59%
7	GUARITA	33.197,06	7.479,32	9.045,77	15.145,98	31.671,07	1.525,99
			22,53%	27,25%	45,62%	95,40%	4,60%
8	SINALIZAÇÃO INTERNA (COMUNICAÇÃO VISUAL)	12.551,33	0,00	0,00	0,00	0,00	12.551,33
			0,00%	0,00%	0,00%	0,00%	100,00%
9	SISTEMA E PREVENÇÃO E COMBATE A INCENDIO	5.333,24	0,00	0,00	982,80	982,80	4.350,44
			0,00%	0,00%	18,43%	18,43%	81,57%
		315.694,55	96.356,54	37.877,53	150.949,73	285.183,80	30.509,76
			30,52%	12,00%	47,82%	90,34%	9,66%

IRAUCUBA, 23 DE FEVEREIRO DE 2026.

M A FEITOSA DE SOUSA LTDA
 CNPJ N.º: 41.356.135/0001-71
 OBJETO: CENTRAL DE RESÍDUOS SÓLIDOS COM
 ÁREA DE 8.000M²
 LOCAL: BAIRRO MOCÓ DE BAIXO
 MUNICÍPIO: IRAUÇUBA-CE

DIÁRIO DE OBRA - 3ª MEDIÇÃO

CTT N.º:
 2024.10.15.01

MEDIÇÃO ATUAL:
 3ª MEDIÇÃO
 PERÍODO DE MEDIÇÃO:
 20/12/2025 À 20/02/2026
 TIPO:
 PARCIAL

BDI:
 26,87%

CLIMA/TEMPO	SEGUNDA	TERÇA	QUARTA	QUINTA	SEXTA	SABADO	DOMINGO
	22/dez	23/dez	24/dez	25/dez	26/dez	27/dez	28/dez
MANHÃ	ensolarado	ensolarado	ensolarado	ensolarado	ensolarado	sábado	domingo
TARDE	ensolarado	ensolarado	ensolarado	ensolarado	ensolarado	sábado	domingo
CONDIÇÃO	22/dez	23/dez	24/dez	25/dez	26/dez	27/dez	28/dez
MANHÃ	praticável	praticável	praticável	praticável	praticável	sábado	domingo
TARDE	praticável	praticável	praticável	praticável	praticável	sábado	domingo
MÃO DE OBRA	22/dez	23/dez	24/dez	25/dez	26/dez	27/dez	28/dez
PEDREIRO	2,00	2,00	2,00	2,00	2,00	sábado	domingo
SERVENTE	3,00	3,00	3,00	3,00	3,00	sábado	domingo
MESTRE DE OBRAS	1,00	1,00	1,00	1,00	1,00	sábado	domingo
EQUIPAMENTOS	22/dez	23/dez	24/dez	25/dez	26/dez	27/dez	28/dez
FERRAMENTAS MANUAIS	x	x	x	x	x	sábado	domingo
MANGUEIRA DE NÍVEL	x	x	x	x	x	sábado	domingo
NÍVEL DE MÃO	x	x	x	x	x	sábado	domingo
NÍVEL A LASER	x	x	x	x	x	sábado	domingo
PRUMO	x	x	x	x	x	sábado	domingo
ESQUADRO DE MÃO	x	x	x	x	x	sábado	domingo
ANDAÍMES	x	x	x	x	x	sábado	domingo
ESCORA	x	x	x	x	x	sábado	domingo
FERRAMENTAS DE MARCENARIA	x	x	x	x	x	sábado	domingo
VIBRADOR MANUAL DE CONCRETO	x	x	x	x	x	sábado	domingo
EQUIPAMENTOS DE PROTEÇÃO INDIVIDUAL (EPIS)	x	x	x	x	x	sábado	domingo
ATIVIDADES/TAREFAS	CRONOGRAMA DE EXECUÇÃO						
	22/dez	23/dez	24/dez	25/dez	26/dez	27/dez	28/dez
PLANTIO DE ÁRVORE ORNAMENTAL COM ALTURA DE MUDA MENOR OU IGUAL A 2,00 M. AF 05/2018	x	x	x	x	x	sábado	domingo
GALPÃO PARA RESÍDUOS DE GESSO	x	x	x	x	x	sábado	domingo
GUARITA	x	x	x	x	x	sábado	domingo
OCORRÊNCIAS/OBSERVAÇÕES	22/dez	23/dez	24/dez	25/dez	26/dez	27/dez	28/dez
						sábado	domingo

M A FEITOSA DE SOUSA LTDA
 CNPJ N.º: 41.356.135/0001-71
 OBJETO: CENTRAL DE RESÍDUOS SÓLIDOS COM
 ÁREA DE 8.000M²
 LOCAL: BAIRRO MOCÓ DE BAIXO
 MUNICÍPIO: IRAUÇUBA-CE

DIÁRIO DE OBRA - 3ª MEDIÇÃO

CTT N.º:
 2024.10.15.01

MEDIÇÃO ATUAL:
 3ª MEDIÇÃO
 PERÍODO DE MEDIÇÃO:
 20/12/2025 À 20/02/2026
 TIPO:
 PARCIAL

BDI:
 26,87%

CLIMA/TEMPO	SEGUNDA	TERÇA	QUARTA	QUINTA	SEXTA	SABADO	DOMINGO
	29/dez	30/dez	31/dez	01/jan	02/jan	03/jan	04/jan
MANHÃ	ensolarado	ensolarado	ensolarado	ensolarado	ensolarado	sábado	domingo
TARDE	ensolarado	ensolarado	ensolarado	ensolarado	ensolarado	sábado	domingo
CONDIÇÃO	29/dez	30/dez	31/dez	01/jan	02/jan	03/jan	04/jan
MANHÃ	praticável	praticável	praticável	praticável	praticável	sábado	domingo
TARDE	praticável	praticável	praticável	praticável	praticável	sábado	domingo
MÃO DE OBRA	29/dez	30/dez	31/dez	01/jan	02/jan	03/jan	04/jan
PEDREIRO	2,00	2,00	2,00	2,00	2,00	sábado	domingo
SERVENTE	3,00	3,00	3,00	3,00	3,00	sábado	domingo
MESTRE DE OBRAS	1,00	1,00	1,00	1,00	1,00	sábado	domingo
EQUIPAMENTOS	29/dez	30/dez	31/dez	01/jan	02/jan	03/jan	04/jan
FERRAMENTAS MANUAIS	x	x	x	x	x	sábado	domingo
MANGUEIRA DE NÍVEL	x	x	x	x	x	sábado	domingo
NÍVEL DE MÃO	x	x	x	x	x	sábado	domingo
NÍVEL A LASER	x	x	x	x	x	sábado	domingo
PRUMO	x	x	x	x	x	sábado	domingo
ESQUADRO DE MÃO	x	x	x	x	x	sábado	domingo
ANDAÍMES	x	x	x	x	x	sábado	domingo
ESCORA	x	x	x	x	x	sábado	domingo
FERRAMENTAS DE MARCENARIA	x	x	x	x	x	sábado	domingo
VIBRADOR MANUAL DE CONCRETO	x	x	x	x	x	sábado	domingo
EQUIPAMENTOS DE PROTEÇÃO INDIVIDUAL (EPIS)	x	x	x	x	x	sábado	domingo
CRONOGRAMA DE EXECUÇÃO							
ATIVIDADES/TAREFAS	29/dez	30/dez	31/dez	01/jan	02/jan	03/jan	04/jan
FACHADA FRONTAL	x	x	x	x	x	sábado	domingo
GALPÃO PARA RESÍDUOS DE GESSO	x	x	x	x	x	sábado	domingo
GUARITA	x	x	x	x	x	sábado	domingo
OCORRÊNCIAS/OBSERVAÇÕES	29/dez	30/dez	31/dez	01/jan	02/jan	03/jan	04/jan
						sábado	domingo

DIÁRIO DE OBRA - 3ª MEDIÇÃO

M A FEITOSA DE SOUSA LTDA
 CNPJ N.º: 41.356.135/0001-71
 OBJETO: CENTRAL DE RESÍDUOS SÓLIDOS COM
 ÁREA DE 8.000M²
 LOCAL: BAIRRO MOCÓ DE BAIXO
 MUNICÍPIO: IRAUÇUBA-CE

CTT N.º:
 2024.10.15.01

MEDIÇÃO ATUAL:
 3ª MEDIÇÃO
 PERÍODO DE MEDIÇÃO:
 20/12/2025 À 20/02/2026
 TIPO:
 PARCIAL

BDI:
 26,87%

CLIMA/TEMPO	SEGUNDA	TERÇA	QUARTA	QUINTA	SEXTA	SABADO	DOMINGO
	05/jan	06/jan	07/jan	08/jan	09/jan	10/jan	11/jan
MANHÃ	ensolarado	ensolarado	ensolarado	ensolarado	ensolarado	sábado	domingo
TARDE	ensolarado	ensolarado	ensolarado	ensolarado	ensolarado	sábado	domingo
CONDIÇÃO	05/jan	06/jan	07/jan	08/jan	09/jan	10/jan	11/jan
MANHÃ	praticável	praticável	praticável	praticável	praticável	sábado	domingo
TARDE	praticável	praticável	praticável	praticável	praticável	sábado	domingo
MÃO DE OBRA	05/jan	06/jan	07/jan	08/jan	09/jan	10/jan	11/jan
PEDREIRO	2,00	2,00	2,00	2,00	2,00	sábado	domingo
SERVENTE	3,00	3,00	3,00	3,00	3,00	sábado	domingo
MESTRE DE OBRAS	1,00	1,00	1,00	1,00	1,00	sábado	domingo
EQUIPAMENTOS	05/jan	06/jan	07/jan	08/jan	09/jan	10/jan	11/jan
FERRAMENTAS MANUAIS	x	x	x	x	x	sábado	domingo
MANGUEIRA DE NÍVEL	x	x	x	x	x	sábado	domingo
NÍVEL DE MÃO	x	x	x	x	x	sábado	domingo
NÍVEL A LASER	x	x	x	x	x	sábado	domingo
PRUMO	x	x	x	x	x	sábado	domingo
ESQUADRO DE MÃO	x	x	x	x	x	sábado	domingo
ANDAÍMES	x	x	x	x	x	sábado	domingo
ESCORA	x	x	x	x	x	sábado	domingo
FERRAMENTAS DE MARCENARIA	x	x	x	x	x	sábado	domingo
VIBRADOR MANUAL DE CONCRETO	x	x	x	x	x	sábado	domingo
EQUIPAMENTOS DE PROTEÇÃO INDIVIDUAL (EPIs)	x	x	x	x	x	sábado	domingo
ATIVIDADES/TAREFAS	CRONOGRAMA DE EXECUÇÃO						
	05/jan	06/jan	07/jan	08/jan	09/jan	10/jan	11/jan
TELA DE ARAME GALVANIZADA QUADRANGULAR / LOSANGULAR, FIO 3,4MM (10 BWG), MALHA 5 X ESMALTE DUAS DEMÃOS EM ESQUADRIAS DE FERRO	x	x				sábado	domingo
GALPÃO PARA RESÍDUOS DE GESSO	x	x	x	x	x	sábado	domingo
GUARITA	x	x	x	x	x	sábado	domingo
OCORRÊNCIAS/OBSERVAÇÕES	05/jan	06/jan	07/jan	08/jan	09/jan	10/jan	11/jan
						sábado	domingo

DIÁRIO DE OBRA - 3ª MEDIÇÃO

M A FEITOSA DE SOUSA LTDA
 CNPJ N.º: 41.356.135/0001-71
 OBJETO: CENTRAL DE RESÍDUOS SÓLIDOS COM
 ÁREA DE 8.000M²
 LOCAL: BAIRRO MOCÓ DE BAIXO
 MUNICÍPIO: IRAUÇUBA-CE

CTT N.º:
 2024.10.15.01

MEDIÇÃO ATUAL:
 3ª MEDIÇÃO
 PERÍODO DE MEDIÇÃO:
 20/12/2025 À 20/02/2026
 TIPO:
 PARCIAL

BDI:
 26,87%

CLIMA/TEMPO	SEGUNDA	TERÇA	QUARTA	QUINTA	SEXTA	SABADO	DOMINGO
	12/jan	13/jan	14/jan	15/jan	16/jan	17/jan	18/jan
MANHÃ	ensolarado	ensolarado	ensolarado	ensolarado	ensolarado	sábado	domingo
TARDE	ensolarado	ensolarado	ensolarado	ensolarado	ensolarado	sábado	domingo
CONDIÇÃO	12/jan	13/jan	14/jan	15/jan	16/jan	17/jan	18/jan
MANHÃ	praticável	praticável	praticável	praticável	praticável	sábado	domingo
TARDE	praticável	praticável	praticável	praticável	praticável	sábado	domingo
MÃO DE OBRA	12/jan	13/jan	14/jan	15/jan	16/jan	17/jan	18/jan
PEDREIRO	2,00	2,00	2,00	2,00	2,00	sábado	domingo
SERVENTE	3,00	3,00	3,00	3,00	3,00	sábado	domingo
MESTRE DE OBRAS	1,00	1,00	1,00	1,00	1,00	sábado	domingo
EQUIPAMENTOS	12/jan	13/jan	14/jan	15/jan	16/jan	17/jan	18/jan
FERRAMENTAS MANUAIS	x	x	x	x	x	sábado	domingo
MANGUEIRA DE NÍVEL	x	x	x	x	x	sábado	domingo
NÍVEL DE MÃO	x	x	x	x	x	sábado	domingo
NÍVEL A LASER	x	x	x	x	x	sábado	domingo
PRUMO	x	x	x	x	x	sábado	domingo
ESQUADRO DE MÃO	x	x	x	x	x	sábado	domingo
ANDAÍMES	x	x	x	x	x	sábado	domingo
ESCORA	x	x	x	x	x	sábado	domingo
FERRAMENTAS DE MARCENARIA	x	x	x	x	x	sábado	domingo
VIBRADOR MANUAL DE CONCRETO	x	x	x	x	x	sábado	domingo
EQUIPAMENTOS DE PROTEÇÃO INDIVIDUAL (EPIS)	x	x	x	x	x	sábado	domingo
CRONOGRAMA DE EXECUÇÃO							
ATIVIDADES/TAREFAS	12/jan	13/jan	14/jan	15/jan	16/jan	17/jan	18/jan
INSTALAÇÕES ELÉTRICAS	x	x	x	x	x	sábado	domingo
GALPÃO PARA RESÍDUOS DE GESSO	x	x	x	x	x	sábado	domingo
OCORRÊNCIAS/OBSERVAÇÕES	12/jan	13/jan	14/jan	15/jan	16/jan	17/jan	18/jan
						sábado	domingo

DIÁRIO DE OBRA - 3ª MEDIÇÃO

M A FEITOSA DE SOUSA LTDA
 CNPJ N.º: 41.356.135/0001-71
 OBJETO: CENTRAL DE RESÍDUOS SÓLIDOS COM
 ÁREA DE 8.000M²
 LOCAL: BAIRRO MOCÓ DE BAIXO
 MUNICÍPIO: IRAUÇUBA-CE

CTT N.º:
 2024.10.15.01

MEDIÇÃO ATUAL:
 3ª MEDIÇÃO
 PERÍODO DE MEDIÇÃO:
 20/12/2025 À 20/02/2026
 TIPO:
 PARCIAL

BDI:
 26,87%

CLIMA/TEMPO	SEGUNDA	TERÇA	QUARTA	QUINTA	SEXTA	SABADO	DOMINGO
	19/jan	20/jan	21/jan	22/jan	23/jan	24/jan	25/jan
MANHÃ	ensolarado	ensolarado	ensolarado	ensolarado	ensolarado	sábado	domingo
TARDE	ensolarado	ensolarado	ensolarado	ensolarado	ensolarado	sábado	domingo
CONDIÇÃO	19/jan	20/jan	21/jan	22/jan	23/jan	24/jan	25/jan
MANHÃ	praticável	praticável	praticável	praticável	praticável	sábado	domingo
TARDE	praticável	praticável	praticável	praticável	praticável	sábado	domingo
MÃO DE OBRA	19/jan	20/jan	21/jan	22/jan	23/jan	24/jan	25/jan
PEDREIRO	2,00	2,00	2,00	2,00	2,00	sábado	domingo
SERVENTE	3,00	3,00	3,00	3,00	3,00	sábado	domingo
MESTRE DE OBRAS	1,00	1,00	1,00	1,00	1,00	sábado	domingo
EQUIPAMENTOS	19/jan	20/jan	21/jan	22/jan	23/jan	24/jan	25/jan
FERRAMENTAS MANUAIS	x	x	x	x	x	sábado	domingo
MANGUEIRA DE NÍVEL	x	x	x	x	x	sábado	domingo
NÍVEL DE MÃO	x	x	x	x	x	sábado	domingo
NÍVEL A LASER	x	x	x	x	x	sábado	domingo
PRUMO	x	x	x	x	x	sábado	domingo
ESQUADRO DE MÃO	x	x	x	x	x	sábado	domingo
ANDAÍMES	x	x	x	x	x	sábado	domingo
ESCORA	x	x	x	x	x	sábado	domingo
FERRAMENTAS DE MARCENARIA	x	x	x	x	x	sábado	domingo
VIBRADOR MANUAL DE CONCRETO	x	x	x	x	x	sábado	domingo
EQUIPAMENTOS DE PROTEÇÃO INDIVIDUAL (EPIS)	x	x	x	x	x	sábado	domingo
CRONOGRAMA DE EXECUÇÃO							
ATIVIDADES/TAREFAS	19/jan	20/jan	21/jan	22/jan	23/jan	24/jan	25/jan
INSTALAÇÕES ELÉTRICAS	x	x	x	x	x	sábado	domingo
GALPÃO PARA RESÍDUOS DE GESSO	x	x	x	x	x	sábado	domingo
OCORRÊNCIAS/OBSERVAÇÕES	19/jan	20/jan	21/jan	22/jan	23/jan	24/jan	25/jan
						sábado	domingo

M A FEITOSA DE SOUSA LTDA
 CNPJ N.º: 41.356.135/0001-71
 OBJETO: CENTRAL DE RESÍDUOS SÓLIDOS COM
 ÁREA DE 8.000M²
 LOCAL: BAIRRO MOCÓ DE BAIXO
 MUNICÍPIO: IRAUÇUBA-CE

DIÁRIO DE OBRA - 3ª MEDIÇÃO

CTT N.º:
 2024.10.15.01

MEDIÇÃO ATUAL:
 3ª MEDIÇÃO
 PERÍODO DE MEDIÇÃO:
 20/12/2025 À 20/02/2026
 TIPO:
 PARCIAL

BDI:
 26,87%

CLIMA/TEMPO	SEGUNDA	TERÇA	QUARTA	QUINTA	SEXTA	SABADO	DOMINGO
	26/jan	27/jan	28/jan	29/jan	30/jan	31/jan	01/fev
MANHÃ	ensolarado	ensolarado	ensolarado	ensolarado	ensolarado	sábado	domingo
TARDE	ensolarado	ensolarado	ensolarado	ensolarado	ensolarado	sábado	domingo
CONDIÇÃO	26/jan	27/jan	28/jan	29/jan	30/jan	31/jan	01/fev
MANHÃ	praticável	praticável	praticável	praticável	praticável	sábado	domingo
TARDE	praticável	praticável	praticável	praticável	praticável	sábado	domingo
MÃO DE OBRA	26/jan	27/jan	28/jan	29/jan	30/jan	31/jan	01/fev
PEDREIRO	2,00	2,00	2,00	2,00	2,00	sábado	domingo
SERVENTE	3,00	3,00	3,00	3,00	3,00	sábado	domingo
MESTRE DE OBRAS	1,00	1,00	1,00	1,00	1,00	sábado	domingo
EQUIPAMENTOS	26/jan	27/jan	28/jan	29/jan	30/jan	31/jan	01/fev
FERRAMENTAS MANUAIS	x	x	x	x	x	sábado	domingo
MANGUEIRA DE NÍVEL	x	x	x	x	x	sábado	domingo
NÍVEL DE MÃO	x	x	x	x	x	sábado	domingo
NÍVEL A LASER	x	x	x	x	x	sábado	domingo
PRUMO	x	x	x	x	x	sábado	domingo
ESQUADRO DE MÃO	x	x	x	x	x	sábado	domingo
ANDAÍMES	x	x	x	x	x	sábado	domingo
ESCORA	x	x	x	x	x	sábado	domingo
FERRAMENTAS DE MARCENARIA	x	x	x	x	x	sábado	domingo
VIBRADOR MANUAL DE CONCRETO	x	x	x	x	x	sábado	domingo
EQUIPAMENTOS DE PROTEÇÃO INDIVIDUAL (EPIS)	x	x	x	x	x	sábado	domingo
ATIVIDADES/TAREFAS	CRONOGRAMA DE EXECUÇÃO						
	26/jan	27/jan	28/jan	29/jan	30/jan	31/jan	01/fev
ESTRADA DE ENERGIA E DISTRIBUIÇÃO DE ENERGIA ELÉTRICA E ILUMINAÇÃO EXTERNA	x	x	x	x	x	sábado	domingo
GALPÃO PARA RESÍDUOS DE GESSO	x	x	x	x	x	sábado	domingo
OCORRÊNCIAS/OBSERVAÇÕES	26/jan	27/jan	28/jan	29/jan	30/jan	31/jan	01/fev
						sábado	domingo

DIÁRIO DE OBRA - 3ª MEDIÇÃO

M A FEITOSA DE SOUSA LTDA
 CNPJ N.º: 41.356.135/0001-71
 OBJETO: CENTRAL DE RESÍDUOS SÓLIDOS COM
 ÁREA DE 8.000M²
 LOCAL: BAIRRO MOCÓ DE BAIXO
 MUNICÍPIO: IRAUÇUBA-CE

CTT N.º:
 2024.10.15.01

MEDIÇÃO ATUAL:
 3ª MEDIÇÃO
 PERÍODO DE MEDIÇÃO:
 20/12/2025 À 20/02/2026
 TIPO:
 PARCIAL

BDI:
 26,87%

CLIMA/TEMPO	SEGUNDA	TERÇA	QUARTA	QUINTA	SEXTA	SABADO	DOMINGO
	02/fev	03/fev	04/fev	05/fev	06/fev	07/fev	08/fev
MANHÃ	ensolarado	ensolarado	ensolarado	ensolarado	ensolarado	sábado	domingo
TARDE	ensolarado	ensolarado	ensolarado	ensolarado	ensolarado	sábado	domingo
CONDIÇÃO	02/fev	03/fev	04/fev	05/fev	06/fev	07/fev	08/fev
MANHÃ	praticável	praticável	praticável	praticável	praticável	sábado	domingo
TARDE	praticável	praticável	praticável	praticável	praticável	sábado	domingo
MÃO DE OBRA	02/fev	03/fev	04/fev	05/fev	06/fev	07/fev	08/fev
PEDREIRO	2,00	2,00	2,00	2,00	2,00	sábado	domingo
SERVENTE	3,00	3,00	3,00	3,00	3,00	sábado	domingo
MESTRE DE OBRAS	1,00	1,00	1,00	1,00	1,00	sábado	domingo
EQUIPAMENTOS	02/fev	03/fev	04/fev	05/fev	06/fev	07/fev	08/fev
FERRAMENTAS MANUAIS	x	x	x	x	x	sábado	domingo
MANGUEIRA DE NÍVEL	x	x	x	x	x	sábado	domingo
NÍVEL DE MÃO	x	x	x	x	x	sábado	domingo
NÍVEL A LASER	x	x	x	x	x	sábado	domingo
PRUMO	x	x	x	x	x	sábado	domingo
ESQUADRO DE MÃO	x	x	x	x	x	sábado	domingo
ANDAÍMES	x	x	x	x	x	sábado	domingo
ESCORA	x	x	x	x	x	sábado	domingo
FERRAMENTAS DE MARCENARIA	x	x	x	x	x	sábado	domingo
VIBRADOR MANUAL DE CONCRETO	x	x	x	x	x	sábado	domingo
EQUIPAMENTOS DE PROTEÇÃO INDIVIDUAL (EPIS)	x	x	x	x	x	sábado	domingo
ATIVIDADES/TAREFAS	CRONOGRAMA DE EXECUÇÃO						
	02/fev	03/fev	04/fev	05/fev	06/fev	07/fev	08/fev
ESTRADA DE ENERGIA E DISTRIBUIÇÃO DE ENERGIA ELÉTRICA E ILUMINAÇÃO EXTERNA	x	x	x	x	x	sábado	domingo
GALPÃO PARA RESÍDUOS DE GESSO	x	x	x	x	x	sábado	domingo
OCORRÊNCIAS/OBSERVAÇÕES	02/fev	03/fev	04/fev	05/fev	06/fev	07/fev	08/fev
						sábado	domingo

DIÁRIO DE OBRA - 3ª MEDIÇÃO

M A FEITOSA DE SOUSA LTDA
 CNPJ N.º: 41.356.135/0001-71
 OBJETO: CENTRAL DE RESÍDUOS SÓLIDOS COM
 ÁREA DE 8.000M²
 LOCAL: BAIRRO MOCÓ DE BAIXO
 MUNICÍPIO: IRAUCUBA-CE

CTT N.º:
 2024.10.15.01

MEDIÇÃO ATUAL:
 3ª MEDIÇÃO
 PERÍODO DE MEDIÇÃO:
 20/12/2025 À 20/02/2026
 TIPO:
 PARCIAL

BDI:
 26,87%

CLIMA/TEMPO	SEGUNDA	TERÇA	QUARTA	QUINTA	SEXTA	SABADO	DOMINGO
	09/fev	10/fev	11/fev	12/fev	13/fev	14/fev	15/fev
MANHÃ	ensolarado	ensolarado	ensolarado	ensolarado	ensolarado	sábado	domingo
TARDE	ensolarado	ensolarado	ensolarado	ensolarado	ensolarado	sábado	domingo
CONDIÇÃO	09/fev	10/fev	11/fev	12/fev	13/fev	14/fev	15/fev
MANHÃ	praticável	praticável	praticável	praticável	praticável	sábado	domingo
TARDE	praticável	praticável	praticável	praticável	praticável	sábado	domingo
MÃO DE OBRA	09/fev	10/fev	11/fev	12/fev	13/fev	14/fev	15/fev
PEDREIRO	2,00	2,00	2,00	2,00	2,00	sábado	domingo
SERVENTE	3,00	3,00	3,00	3,00	3,00	sábado	domingo
MESTRE DE OBRAS	1,00	1,00	1,00	1,00	1,00	sábado	domingo
EQUIPAMENTOS	09/fev	10/fev	11/fev	12/fev	13/fev	14/fev	15/fev
FERRAMENTAS MANUAIS	x	x	x	x	x	sábado	domingo
MANGUEIRA DE NÍVEL	x	x	x	x	x	sábado	domingo
NÍVEL DE MÃO	x	x	x	x	x	sábado	domingo
NÍVEL A LASER	x	x	x	x	x	sábado	domingo
PRUMO	x	x	x	x	x	sábado	domingo
ESQUADRO DE MÃO	x	x	x	x	x	sábado	domingo
ANDAÍMES	x	x	x	x	x	sábado	domingo
ESCORA	x	x	x	x	x	sábado	domingo
FERRAMENTAS DE MARCENARIA	x	x	x	x	x	sábado	domingo
VIBRADOR MANUAL DE CONCRETO	x	x	x	x	x	sábado	domingo
EQUIPAMENTOS DE PROTEÇÃO INDIVIDUAL (EPIS)	x	x	x	x	x	sábado	domingo
ATIVIDADES/TAREFAS	CRONOGRAMA DE EXECUÇÃO						
	09/fev	10/fev	11/fev	12/fev	13/fev	14/fev	15/fev
FOSSA SÉPTICA E SUMIDOURO	x	x	x	x	x	sábado	domingo
GALPÃO PARA RESÍDUOS DE GESSO	x	x	x	x	x	sábado	domingo
OCORRÊNCIAS/OBSERVAÇÕES	09/fev	10/fev	11/fev	12/fev	13/fev	14/fev	15/fev
						sábado	domingo

DIÁRIO DE OBRA - 3ª MEDIÇÃO

M A FEITOSA DE SOUSA LTDA

CNPJ N.º: 41.356.135/0001-71

OBJETO: CENTRAL DE RESÍDUOS SÓLIDOS COM
ÁREA DE 8.000M²

LOCAL: BAIRRO MOCÓ DE BAIXO

MUNICÍPIO: IRAUÇUBA-CE

CTT N.º:

2024.10.15.01

MEDIÇÃO ATUAL:

3ª MEDIÇÃO

PERÍODO DE MEDIÇÃO:

20/12/2025 À 20/02/2026

TIPO:

PARCIAL

BDI:

26,87%

CLIMA/TEMPO	SEGUNDA	TERÇA	QUARTA	QUINTA	SEXTA	SABADO	DOMINGO
	16/fev	17/fev	18/fev	19/fev	20/fev	21/fev	22/fev
MANHÃ	ensolarado	ensolarado	ensolarado	ensolarado	ensolarado	sábado	domingo
TARDE	ensolarado	ensolarado	ensolarado	ensolarado	ensolarado	sábado	domingo
CONDIÇÃO	16/fev	17/fev	18/fev	19/fev	20/fev	21/fev	22/fev
MANHÃ	praticável	praticável	praticável	praticável	praticável	sábado	domingo
TARDE	praticável	praticável	praticável	praticável	praticável	sábado	domingo
MÃO DE OBRA	16/fev	17/fev	18/fev	19/fev	20/fev	21/fev	22/fev
PEDREIRO	2,00	2,00	2,00	2,00	2,00	sábado	domingo
SERVENTE	3,00	3,00	3,00	3,00	3,00	sábado	domingo
MESTRE DE OBRAS	1,00	1,00	1,00	1,00	1,00	sábado	domingo
EQUIPAMENTOS	16/fev	17/fev	18/fev	19/fev	20/fev	21/fev	22/fev
FERRAMENTAS MANUAIS	x	x	x	x	x	sábado	domingo
MANGUEIRA DE NÍVEL	x	x	x	x	x	sábado	domingo
NÍVEL DE MÃO	x	x	x	x	x	sábado	domingo
NÍVEL A LASER	x	x	x	x	x	sábado	domingo
PRUMO	x	x	x	x	x	sábado	domingo
ESQUADRO DE MÃO	x	x	x	x	x	sábado	domingo
ANDAÍMES	x	x	x	x	x	sábado	domingo
ESCORA	x	x	x	x	x	sábado	domingo
FERRAMENTAS DE MARCENARIA	x	x	x	x	x	sábado	domingo
VIBRADOR MANUAL DE CONCRETO	x	x	x	x	x	sábado	domingo
EQUIPAMENTOS DE PROTEÇÃO INDIVIDUAL (EPIS)	x	x	x	x	x	sábado	domingo
CRONOGRAMA DE EXECUÇÃO							
ATIVIDADES/TAREFAS	16/fev	17/fev	18/fev	19/fev	20/fev	21/fev	22/fev
GALPÃO PARA RESÍDUOS DE GESSO	x	x	x	x	x	sábado	domingo
SISTEMA E PREVENÇÃO E COMBATE A INCENDIO				x	x	sábado	domingo
SINALIZAÇÃO INTERNA (COMUNICAÇÃO VISUAL)				x	x	sábado	domingo
OCORRÊNCIAS/OBSERVAÇÕES	16/fev	17/fev	18/fev	19/fev	20/fev	21/fev	22/fev
						sábado	domingo

RELATÓRIO FOTOGRÁFICO - 3ª MEDIÇÃO

CTT N.º:
 2024.10.15.01

MEDIÇÃO ATUAL:
 3ª MEDIÇÃO
 PERÍODO DE MEDIÇÃO:
 20/12/2025 À 20/02/2026
 TIPO:
 PARCIAL

BDI:
 26,87%

FOTO 01



FOTO 02



FOTO 03



FOTO 04



FOTO 05



FOTO 06



RELATÓRIO FOTOGRÁFICO - 3ª MEDIÇÃO

M A FEITOSA DE SOUSA LTDA
CNPJ N.º: 41.356.135/0001-71
OBJETO: CENTRAL DE RESÍDUOS SÓLIDOS COM ÁREA DE 8.000M²
LOCAL: BAIRRO MOCÓ DE BAIXO
MUNICÍPIO: IRAUCUBA-CE

CTT N.º:
2024.10.15.01

MEDIÇÃO ATUAL:
3ª MEDIÇÃO
PERÍODO DE MEDIÇÃO:
20/12/2025 À 20/02/2026
TIPO:
PARCIAL

BDI:
26,87%

FOTO 07



FOTO 08



FOTO 09



FOTO 10



FOTO 11



FOTO 12



RELATÓRIO FOTOGRÁFICO - 3ª MEDIÇÃO

M A FEITOSA DE SOUSA LTDA
CNPJ N.º: 41.356.135/0001-71
OBJETO: CENTRAL DE RESÍDUOS SÓLIDOS COM ÁREA DE 8.000M²
LOCAL: BAIRRO MOCÓ DE BAIXO
MUNICÍPIO: IRAUÇUBA-CE

CTT N.º:
2024.10.15.01

MEDIÇÃO ATUAL:
3ª MEDIÇÃO
PERÍODO DE MEDIÇÃO:
20/12/2025 À 20/02/2026
TIPO:
PARCIAL

BDI:
26,87%

FOTO 13



FOTO 14



FOTO 15



FOTO 16



FOTO 17



FOTO 18



M A FEITOSA DE SOUSA LTDA
CNPJ N.º: 41.356.135/0001-71
OBJETO: CENTRAL DE RESÍDUOS SÓLIDOS COM ÁREA DE 8.000M²
LOCAL: BAIRRO MOCÓ DE BAIXO
MUNICÍPIO: IRAUCUBA-CE

CTT N.º:
2024.10.15.01

MEDIÇÃO ATUAL:
3ª MEDIÇÃO
PERÍODO DE MEDIÇÃO:
20/12/2025 À 20/02/2026
TIPO:
PARCIAL

BDI:
26,87%

FOTO 19



FOTO 20



FOTO 21



FOTO 22

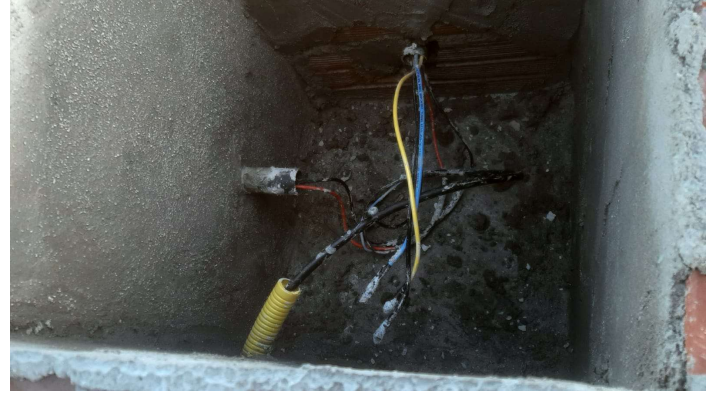

FOTO 21



FOTO 22

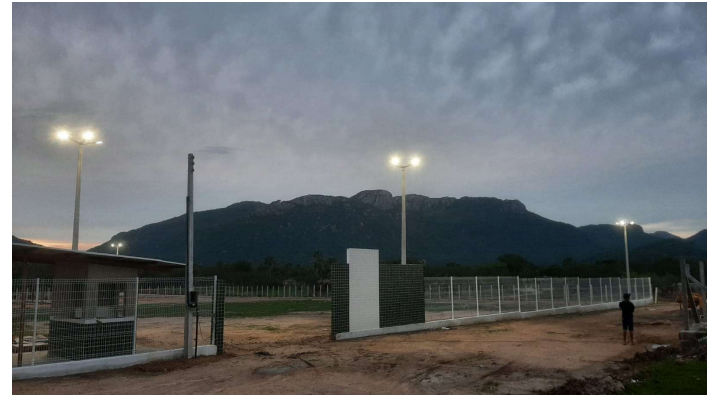

OBJETO: CENTRAL DE RESÍDUOS SÓLIDOS COM ÁREA DE 8.000M²
LOCAL: BAIRRO MOCÓ DE BAIXO
MUNICÍPIO: IRAUCUBA-CE

CTT N.º:
2024.10.15.01

MEDIÇÃO ATUAL:
3ª MEDIÇÃO
PERÍODO DE MEDIÇÃO:
20/12/2025 À 20/02/2026
TIPO:
PARCIAL

BDI:
26,87%

FOTO 23



FOTO 24



FOTO 25



FOTO 26



FOTO 27



FOTO 28



RELATÓRIO FOTOGRÁFICO - 3ª MEDIÇÃO

CTT N.º:
 2024.10.15.01

MEDIÇÃO ATUAL:
 3ª MEDIÇÃO
 PERÍODO DE MEDIÇÃO:
 20/12/2025 À 20/02/2026
 TIPO:
 PARCIAL

BDI:
 26,87%

FOTO 29



FOTO 30



FOTO 31

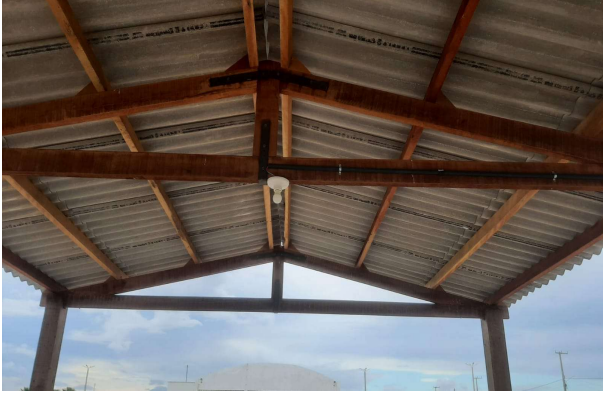

FOTO 32

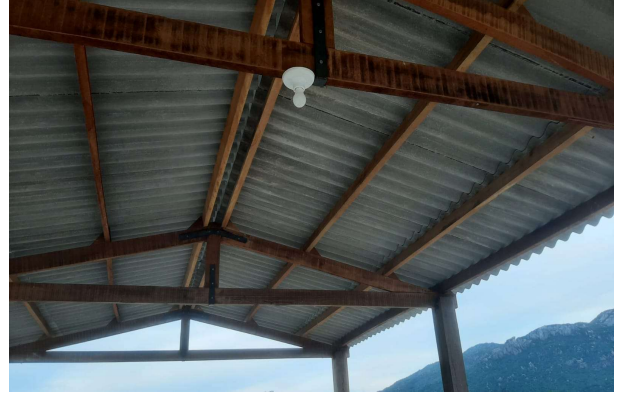

FOTO 33



FOTO 34



M A FEITOSA DE SOUSA LTDA
 CNPJ N.º: 41.356.135/0001-71
 OBJETO: CENTRAL DE RESÍDUOS SÓLIDOS COM ÁREA DE 8.000M²
 LOCAL: BAIRRO MOCÓ DE BAIXO
 MUNICÍPIO: IRAUCUBA-CE

CTT N.º:
 2024.10.15.01

MEDIÇÃO ATUAL:
 3ª MEDIÇÃO
 PERÍODO DE MEDIÇÃO:
 20/12/2025 À 20/02/2026
 TIPO:
 PARCIAL

BDI:
 26,87%

FOTO 35



FOTO 36



IRAUCUBA, 23 DE FEVEREIRO DE 2026.



PREFEITURA MUNICIPAL DE BOA VIAGEM
SECRETARIA DE FINANÇAS
NOTA FISCAL ELETRÔNICA DE SERVIÇOS - NFS-e

Número da Nota
643

Data da Emissão	20/03/2026 12:01:22	Competência	03/2026	Cód. Verificação	4CF0A5776
RPS Nº		NFS-e substituída		Local da Prestação	APUIARÉS - CE

DADOS DO PRESTADOR DE SERVIÇOS

Razão Social/Nome	M A FEITOSA DE SOUSA LTDA				
CPF/CNPJ	41.356.135/0001-71	Inscrição Municipal	203000306	Inscrição Estadual	
Município	BOA VIAGEM - CE			CEP	63.870-000
Endereço	R JOAO INACIO DE CARVALHO ,000126 - VILA AZUL				
Complemento	1ºANDAR, SALA 02				
E-mail	MSSCONSTRUCOESBV@GMAIL.COM			Telefone	(88)9688-2269

DADOS DO TOMADOR DOS SERVIÇOS

Razão Social/Nome	CONSORCIO PUBLICO DE MANEJO DOS RESIDUOS SOLIDOS DO VALE DO CURU				
CPF/CNPJ	37.568.608/0001-27	Inscrição Municipal		Inscrição Estadual	
Município	PENTECOSTE - CE			CEP	62.640-000
Endereço	PC BERNARDINO GOMES BEZERRA ,457 - CENTRO				
Complemento		Tel.		E-mail	

INTERMEDIÁRIO DE SERVIÇOS

CPF/CNPJ		Razão Social/Nome	
----------	--	-------------------	--

DISCRIMINAÇÃO DOS SERVIÇOS

NFS REF 3º MEDIÇÃO DA CONSTRUÇÃO DE UMA CENTRAL DE RESIDUOS COM ÁREA DE 8000 M2 NO MUNICÍPIO DE IRAUÇUBA-CE

CONTRATO Nº 2024101501

PERÍODO DA MEDIÇÃO 20/12/2025 À 20/02/2025

VALOR DA MEDIÇÃO R\$ 150.949,73
VALOR DA MÃO DE OBRA 30% R\$ 45.284,92
VALOR DO MATERIAL 70% R\$ 105.664,81

M A FEITOSA DE SOUSA ME EPP
AG: 153
C/C: 045758-9
BANCO DO NORDESTE

CÓDIGO DE ATIVIDADE

07.02.01 - Execução, por administração, de obras de construção civil, hidráulica ou elétrica e de outras obras semelhantes, inclusive
1.0105.60.00 - SERVIÇOS DE ALVENARIA

DETALHAMENTO ESPECÍFICO DA CONSTRUÇÃO CIVIL

Descrição da Obra	Prestacao de services na construcao de central de residues sólidos junto ao	Código ART	
-------------------	---	------------	--

TRIBUTOS FEDERAIS

PIS(R\$)	0,00	COFINS(R\$)	0,00	IRRF(R\$)	1.811,40	INSS(R\$)	4.981,34	CSLL(R\$)	0,00
----------	------	-------------	------	-----------	----------	-----------	----------	-----------	------

Detalhamento de Valores - Prestador dos Serviços

Cálculo do ISSQN devido no Município

Valor dos Serviços(R\$)	150.949,73	Natureza Operação	Valor dos Serviços(R\$)	150.949,73
(-)Desconto Incondicionado(R\$)	0,00	 Documento assinado digitalmente IAGO ARAUJO BARBOSA Data: 20/03/2026 14:38:34-0300 Verifique em https://validar.iti.gov.br	Retenções Permitidas em Lei(R\$)	105.664,81
(-)Desconto Condicionado(R\$)	0,00		Desconto Incondicionado(R\$)	0,00
(-)Retenções Federais(R\$)	6.792,74		Valor a Cálculo(R\$)	45.284,92
(-)Outras Retenções(R\$)	0,00	Opção Simples Nacional	(X)Alíquota %	5,00
(-)ISS Retido(R\$)	2.264,25	Não	ISS a reter	(X) Sim () Não
(=)Valor Líquido(R\$)	141.892,74		(=)Valor do ISS(R\$)	2.264,25

Avisos

Esta Nota Fiscal foi emitida com respaldo na Lei Municipal Nº 1.353 de 20 de Dezembro de 2017.
Setor de Arrecadação e Fiscalização da Prefeitura Municipal de Boa Viagem - CE
Telefone: (88)98181-8906 | Email: arrecadacao@boaviagem.ce.gov.br