

PLANILHA DE MEDIÇÃO (4ª MED)

EMPRESA : TRANSLOC TRANSPORTE E LOCAÇÃO DE VEÍCULOS EIRELLI - ME
 OBRA : REFORMA DA SEDE DO CONSÓRCIO DE MANEJO DE RESÍDUOS SÓLIDOS DO VALE DO CURU
 LOCAL: APUJARÉS - CEARÁ
 CLIENTE : CONSÓRCIO DE MANEJO DE RESÍDUOS SÓLIDOS DO VALE DO CURU
 PERÍODO DA MEDIÇÃO : 02/02/2026 A 27/02/2026

VALOR DO CONTRATO	R\$	230.399,22
MEDIÇÃO ACULULADA ANTERIOR	R\$	147.897,42
MEDIÇÃO ATUAL	R\$	43.867,15
MEDIÇÃO ACUMULADA TOTAL	R\$	191.764,57
SALDO CONTRATUAL	R\$	38.634,65

ITEM	CÓDIGO	DESCRIÇÃO	FONTE	UNID	QUANTIDADE	PREÇO UNITÁRIO R\$			PREÇO TOTAL R\$	QUANTIDADE				VALOR			INDICADORES PERCENTUAIS		
						SEM BDI	BDI	COM BDI		MEDIDA NO PERÍODO	MEDIDA NO PERÍODO ANTERIOR	MEDIDA ACUMULADA	SALDO	MEDIDO NO PERÍODO	MEDIDO NO PERÍODO ANTERIOR	MEDIDO ACUMULADO	NO PERÍODO	NO PERÍODO ANTERIOR	ACUMULADO
1	SERVIÇOS PRELIMINARES								R\$ 548,78					R\$ -	R\$ 548,78	R\$ 548,78	0%	100%	100%
1.1	C1937	PLACAS PADRÃO DE OBRA	SEINFRA	M2	2,50	R\$ 174,06	R\$ 45,45	R\$ 219,51	R\$ 548,78	0,00	2,50	2,50	-	R\$ -	R\$ 548,78	R\$ 548,78	0,00%	100,00%	100,00%
2	DEMOLIÇÕES E RETIRADAS								R\$ 3.121,11					R\$ -	R\$ 3.121,11	R\$ 3.121,11	0%	100%	100%
2.1	C1043	DEMOLIÇÃO DE ALVENARIA DE TIJOLOS S/ REAPROVEITAMENTO	SEINFRA	M3	10,75	R\$ 59,44	R\$ 15,52	R\$ 74,96	R\$ 805,82	0,00	10,75	10,75	-	R\$ -	R\$ 805,82	R\$ 805,82	0,00%	25,82%	25,82%
2.2	C1070	DEMOLIÇÃO DE REVESTIMENTO C/ARGAMASSA	SEINFRA	M2	104,00	R\$ 9,91	R\$ 2,59	R\$ 12,50	R\$ 1.300,00	0,00	104,00	104,00	-	R\$ -	R\$ 1.300,00	R\$ 1.300,00	0,00%	41,65%	41,65%
2.3	C1065	DEMOLIÇÃO DE PISO CERÂMICO SOBRE LASTRO DE CONCRETO	SEINFRA	M2	16,49	R\$ 27,74	R\$ 7,24	R\$ 34,98	R\$ 576,82	0,00	16,49	16,49	-	R\$ -	R\$ 576,82	R\$ 576,82	0,00%	18,48%	18,48%
2.4	C4633	REMANEJAMENTO DE BANCADA DE GRANITO	SEINFRA	M2	2,43	R\$ 143,08	R\$ 37,36	R\$ 180,44	R\$ 438,47	0,00	2,43	2,43	-	R\$ -	R\$ 438,47	R\$ 438,47	0,00%	14,05%	14,05%
3	ALVENARIAS								R\$ 19.343,96					R\$ -	R\$ 19.343,96	R\$ 19.343,96	0%	100%	100%
3.1	C0073	ALVENARIA DE TIJOLO CERÂMICO FURADO (9x19x19)cm C/ARGAMASSA MISTA DE CAL HIDRATADA ESP.=10cm	SEINFRA	M2	79,72	R\$ 59,77	R\$ 15,61	R\$ 75,38	R\$ 6.009,29	0,00	79,72	79,72	-	R\$ -	R\$ 6.009,29	R\$ 6.009,29	0,00%	31,07%	31,07%
3.2	C2666	VERGA RETA DE CONCRETO ARMADO	SEINFRA	M3	0,50	R\$ 1.716,17	R\$ 448,09	R\$ 2.164,26	R\$ 1.082,13	0,00	0,50	0,50	-	R\$ -	R\$ 1.082,13	R\$ 1.082,13	0,00%	5,59%	5,59%
3.3	C4507	PAREDE DE BLOCO DE GESSO STAND, INCLUSIVE EMASSAMENTO - FORNECIMENTO E EXECUÇÃO	SEINFRA	M2	139,16	R\$ 66,59	R\$ 17,39	R\$ 83,98	R\$ 11.686,66	0,00	139,16	139,16	-	R\$ -	R\$ 11.686,66	R\$ 11.686,66	0,00%	60,42%	60,42%
3.4	C0773	CHAPIM PRÉ-MOLDADO DE CONCRETO	SEINFRA	M2	3,46	R\$ 129,69	R\$ 33,86	R\$ 163,55	R\$ 565,88	0,00	3,46	3,46	-	R\$ -	R\$ 565,88	R\$ 565,88	0,00%	2,93%	2,93%
4	IMPERMEABILIZAÇÃO								R\$ 1.419,77					R\$ -	R\$ 1.419,77	R\$ 1.419,77	0%	100%	100%
4.1	C4722	IMPERMEABILIZAÇÃO À BASE DE ARGAMASSA POLIMÉRICA, RESINA TERMOPLÁSTICA E TELA DE POLIESTER	SEINFRA	M2	28,02	R\$ 40,18	R\$ 10,49	R\$ 50,67	R\$ 1.419,77	0,00	28,02	28,02	-	R\$ -	R\$ 1.419,77	R\$ 1.419,77	0,00%	100,00%	100,00%
5	REVESTIMENTOS								R\$ 21.973,28										
5.1	REVESTIMENTOS COM ARGAMASSA								R\$ 15.502,25					R\$ -	R\$ 15.502,24	R\$ 15.502,24	0%	100%	100%
5.1.1	C0776	CHAPISCO C/ ARGAMASSA DE CIMENTO E AREIA S/PENEIRAR TRAÇO 1:3 ESP.= 5mm P/ PAREDE	SEINFRA	M2	159,44	R\$ 7,04	R\$ 1,84	R\$ 8,88	R\$ 1.415,83	0,00	159,44	159,44	-	R\$ -	R\$ 1.415,83	R\$ 1.415,83	0,00%	9,13%	9,13%
5.1.2	C3121	REBOCO C/ ARGAMASSA DE CIMENTO E AREIA PENEIRADA, TRAÇO 1:6	SEINFRA	M2	206,87	R\$ 44,98	R\$ 11,74	R\$ 56,72	R\$ 11.733,67	0,00	206,87	206,87	-	R\$ -	R\$ 11.733,67	R\$ 11.733,67	0,00%	75,69%	75,69%
5.1.3	C3245	EMBOÇO C/ ARGAMASSA DE CIMENTO E AREIA S/ PENEIRAR, TRAÇO 1:6	SEINFRA	M2	56,57	R\$ 32,98	R\$ 8,61	R\$ 41,59	R\$ 2.352,75	0,00	56,57	56,57	-	R\$ -	R\$ 2.352,75	R\$ 2.352,75	0,00%	15,18%	15,18%
5.2	REVESTIMENTOS CERÂMICOS								R\$ 6.471,03					R\$ -	R\$ 6.471,03	R\$ 6.471,03	0%	100%	100%
5.2.1	C4443	CERÂMICA ESMALTADA RETIFICADA C/ ARG. PRÉ-FABRICADA ATÉ 30x30cm (900cm²) - PEI-5/PEI-4 - P/ PAREDE	SEINFRA	M2	45,42	R\$ 69,99	R\$ 18,27	R\$ 88,26	R\$ 4.008,77	0,00	45,42	45,42	-	R\$ -	R\$ 4.008,77	R\$ 4.008,77	0,00%	61,95%	61,95%
5.2.2	C1120	REJUNTAMENTO C/ ARG. PRÉ-FABRICADA, JUNTA ATÉ 2mm EM CERÂMICA, ATÉ 30x30 cm (900 cm²)	SEINFRA	M2	48,66	R\$ 9,54	R\$ 2,49	R\$ 12,03	R\$ 585,38	0,00	48,66	48,66	-	R\$ -	R\$ 585,38	R\$ 585,38	0,00%	9,05%	9,05%
5.2.3	C4447	PORCELANATO RETIFICADO NATURAL (FOSCO) C/ ARG. PRÉ-FABRICADA - P/ PAREDE	SEINFRA	M2	11,15	R\$ 133,48	R\$ 34,85	R\$ 168,33	R\$ 1.876,88	0,00	11,15	11,15	-	R\$ -	R\$ 1.876,88	R\$ 1.876,88	0,00%	29,00%	29,00%

ARNOBIO DE CASTRO
 LIMA:750480
 35372

Assinado de forma digital por ARNOBIO DE CASTRO
 LIMA:75048035372

PLANILHA DE MEDIÇÃO (4ª MED)

EMPRESA : TRANSLOC TRANSPORTE E LOCAÇÃO DE VEÍCULOS EIRELLI - ME
 OBRA : REFORMA DA SEDE DO CONSÓRCIO DE MANEJO DE RESÍDUOS SÓLIDOS DO VALE DO CURU
 LOCAL: APUIARÉS - CEARÁ
 CLIENTE : CONSÓRCIO DE MANEJO DE RESÍDUOS SÓLIDOS DO VALE DO CURU
 PERÍODO DA MEDIÇÃO : 02/02/2026 A 27/02/2026

VALOR DO CONTRATO	R\$	230.399,22
MEDIÇÃO ACULULADA ANTERIOR	R\$	147.897,42
MEDIÇÃO ATUAL	R\$	43.867,15
MEDIÇÃO ACUMULADA TOTAL	R\$	191.764,57
SALDO CONTRATUAL	R\$	38.634,65

ITEM	CÓDIGO	DESCRIÇÃO	FONTE	UNID	QUANTIDADE	PREÇO UNITÁRIO R\$			PREÇO TOTAL R\$	QUANTIDADE				VALOR			INDICADORES PERCENTUAIS			
						SEM BDI	BDI	COM BDI		MEDIDA NO PERÍODO	MEDIDA NO PERÍODO ANTERIOR	MEDIDA ACUMULADA	SALDO	MEDIDO NO PERÍODO	MEDIDO NO PERÍODO ANTERIOR	MEDIDO ACUMULADO	NO PERÍODO	NO PERÍODO ANTERIOR	ACUMULADO	
6	PISOS								R\$ 32.528,13											
6.1	PISO INTERNO								R\$ 19.132,41					R\$ -	R\$ 19.132,41	R\$ 19.132,41	0%	100%	100%	
6.1.1	C1611	LASTRO DE CONCRETO REGULARIZADO ESP.= 5CM	SEINFRA	M2	75,47	R\$ 43,54	R\$ 11,37	R\$ 54,91	R\$ 4.144,06	0,00	75,47	75,47	-	R\$ -	R\$ 4.144,06	R\$ 4.144,06	0,00%	21,66%	21,66%	
6.1.2	C2180	REGULARIZAÇÃO DE BASE C/ ARGAMASSA CIMENTO E AREIA S/ PENEIRAR, TRAÇO 1:5 - ESP= 3cm	SEINFRA	M2	75,47	R\$ 24,16	R\$ 6,31	R\$ 30,47	R\$ 2.299,57	0,00	75,47	75,47	-	R\$ -	R\$ 2.299,57	R\$ 2.299,57	0,00%	12,02%	12,02%	
6.1.3	C2996	CERÂMICA ESMALTADA RETIFICADA C/ ARG. PRÉ-FABRICADA ATÉ 30x30 cm (900 cm²) - PEI-5/PEI-4 - P/ PISO	SEINFRA	M2	132,29	R\$ 65,14	R\$ 17,01	R\$ 82,15	R\$ 10.867,62	0,00	132,29	132,29	-	R\$ -	R\$ 10.867,62	R\$ 10.867,62	0,00%	56,80%	56,80%	
6.1.4	C1120	REJUNTAMENTO C/ ARG. PRÉ-FABRICADA, JUNTA ATÉ 2mm EM CERÂMICA ATÉ 30x30 cm (900 cm²)	SEINFRA	M2	132,29	R\$ 9,54	R\$ 2,49	R\$ 12,03	R\$ 1.591,45	0,00	132,29	132,29	-	R\$ -	R\$ 1.591,45	R\$ 1.591,45	0,00%	8,32%	8,32%	
6.1.5	COM- 2280	REVESTIMENTO CERÂMICO PARA PISO OU PAREDE, 60 X 50 cm, ANTIDERRAPANTE, INCLUSO REJUANTE	Composições Próprias	M2	2,56	R\$ 71,15	R\$ 18,58	R\$ 89,73	R\$ 229,71	0,00	2,56	2,56	-	R\$ -	R\$ 229,71	R\$ 229,71	0,00%	1,20%	1,20%	
6.2	PISO EXTERNO								R\$ 13.395,72					R\$ -	R\$ 13.249,12	R\$ 13.249,12	0%	99%	99%	
6.2.1	C1611	LASTRO DE CONCRETO REGULARIZADO ESP.= 5CM	SEINFRA	M2	17,67	R\$ 43,54	R\$ 11,37	R\$ 54,91	R\$ 970,26	0,00	17,67	17,67	-	R\$ -	R\$ 970,26	R\$ 970,26	0,00%	7,24%	7,24%	
6.2.2	C1915	PISO CIMENTADO C/ ARGAMASSA DE CIMENTO E AREIA S/ PENEIRAR, TRAÇO 1:4, ESP= 1,5cm	SEINFRA	M2	17,67	R\$ 48,21	R\$ 12,59	R\$ 60,80	R\$ 1.074,34	0,00	17,67	17,67	-	R\$ -	R\$ 1.074,34	R\$ 1.074,34	0,00%	8,02%	8,02%	
6.2.3	C4918	PISO INTERTRAVADO TIPO TUOLINHO (20X10X10)CM 35MPa, COR CINZA - COMPACTAÇÃO MECANIZADA	SEINFRA	M2	107,56	R\$ 82,60	R\$ 21,57	R\$ 104,17	R\$ 11.204,53	0,00	107,56	107,56	-	R\$ -	R\$ 11.204,53	R\$ 11.204,53	0,00%	83,64%	83,64%	
6.2.4	C1429	GRAMA EM ÁREAS EXTERNAS, INCLUSIVE MATERIAL	SEINFRA	M2	8,09	R\$ 14,37	R\$ 3,75	R\$ 18,12	R\$ 146,59	0,00	0,00	-	8,09	R\$ -	R\$ -	R\$ -	0,00%	0,00%	0,00%	
7	FORROS								R\$ 10.433,60					R\$ 10.433,60	R\$ -	R\$ 10.433,60	100%	0%	100%	
7.1	C4294	FORRO DE GESSO ACARTONADO ESTRUTURADO - FORNECIMENTO E MONTAGEM	SEINFRA	M2	121,18	R\$ 68,27	R\$ 17,83	R\$ 86,10	R\$ 10.433,60	121,18	0,00	121,18	-	R\$ 10.433,60	R\$ -	R\$ 10.433,60	100,00%	0,00%	100,00%	
8	ESQUADRIAS								R\$ 24.650,11											
8.1	PORTAS								R\$ 16.836,49					R\$ -	R\$ 2.738,05	R\$ 2.738,05	0%	16%	16%	
8.1.1	C4523	PORTA EM ALUMÍNIO ANODIZADO PRETO, DE ABRIR, SEM BANDEIROLA E/OU PEITORIL, SEM VIDRO	SEINFRA	M2	1,68	R\$ 428,88	R\$ 111,98	R\$ 540,86	R\$ 908,64	0,00	1,68	1,68	-	R\$ -	R\$ 908,64	R\$ 908,64	0,00%	5,40%	5,40%	
8.1.2	C4514	PORTA EM ALUMÍNIO ANODIZADO NATURAL/POSCO, DE CORRER, SEM BANDEIROLA E/OU PEITORIL, SEM VIDRO	SEINFRA	M2	3,78	R\$ 383,77	R\$ 100,20	R\$ 483,97	R\$ 1.829,41	0,00	3,78	3,78	-	R\$ -	R\$ 1.829,41	R\$ 1.829,41	0,00%	10,87%	10,87%	
8.1.3	C4949	VIDRO TEMPERADO INCOLOR C/MASSA E=6MM, COLOCADO	SEINFRA	M2	3,78	R\$ 276,67	R\$ 72,24	R\$ 348,91	R\$ 1.318,88	0,00	0,00	-	3,78	R\$ -	R\$ -	R\$ -	0,00%	0,00%	0,00%	
8.1.4	C4428	PORTA TIPO PARANÁ (0,80 x 2,10 m), COMPLETA	SEINFRA	UN	8,00	R\$ 1.018,53	R\$ 265,94	R\$ 1.284,47	R\$ 10.275,76	0,00	0,00	-	8,00	R\$ -	R\$ -	R\$ -	0,00%	0,00%	0,00%	
8.1.5	C4424	PORTA TIPO PARANÁ (0,60 x 2,10 m), COMPLETA	SEINFRA	UN	1,00	R\$ 989,59	R\$ 258,38	R\$ 1.247,97	R\$ 1.247,97	0,00	0,00	-	1,00	R\$ -	R\$ -	R\$ -	0,00%	0,00%	0,00%	
8.1.6	COM-2267	PORTA PIVOTANTE EM VIDRO INCOLOR TEMPERADO 8MM, 1,10 x 2,10 m	Composições Próprias	UN	1,00	R\$ 995,82	R\$ 260,01	R\$ 1.255,83	R\$ 1.255,83	0,00	0,00	-	1,00	R\$ -	R\$ -	R\$ -	0,00%	0,00%	0,00%	

ARNOBIO DE CASTRO
 LIMA:75048035372
 Assinado de forma digital por ARNOBIO DE CASTRO
 LIMA:75048035372

PLANILHA DE MEDIÇÃO (4ª MED)

EMPRESA : TRANSLOC TRANSPORTE E LOCAÇÃO DE VEÍCULOS EIRELLI - ME
 OBRA : REFORMA DA SEDE DO CONSÓRCIO DE MANEJO DE RESÍDUOS SÓLIDOS DO VALE DO CURU
 LOCAL: APUIARÉS - CEARÁ
 CLIENTE : CONSÓRCIO DE MANEJO DE RESÍDUOS SÓLIDOS DO VALE DO CURU
 PERÍODO DA MEDIÇÃO : 02/02/2026 A 27/02/2026

VALOR DO CONTRATO	R\$	230.399,22
MEDIÇÃO ACULULADA ANTERIOR	R\$	147.897,42
MEDIÇÃO ATUAL	R\$	43.867,15
MEDIÇÃO ACUMULADA TOTAL	R\$	191.764,57
SALDO CONTRATUAL	R\$	38.634,65

ITEM	CÓDIGO	DESCRIÇÃO	FONTE	UNID	QUANTIDADE	PREÇO UNITÁRIO R\$			PREÇO TOTAL R\$	QUANTIDADE				VALOR			INDICADORES PERCENTUAIS		
						SEM BDI	BDI	COM BDI		MEDIDA NO PERÍODO	MEDIDA NO PERÍODO ANTERIOR	MEDIDA ACUMULADA	SALDO	MEDIDO NO PERÍODO	MEDIDO NO PERÍODO ANTERIOR	MEDIDO ACUMULADO	NO PERÍODO	NO PERÍODO ANTERIOR	ACUMULADO
8.2	JANELAS								R\$ 7.813,62					R\$ -	R\$ 1.310,77	R\$ 1.310,77	0%	17%	17%
8.2.1	94573	JANELA DE ALUMÍNIO DE CORRER COM 4 FOLHAS PARA VIDROS (VIDROS INCLUSOS), COM BANDEIRA, BATENTE/	SINAPI	M2	4,95	R\$ 434,85	R\$ 113,54	R\$ 548,39	R\$ 2.714,53	0,00	0,00	-	4,95	R\$ -	R\$ -	R\$ -	0,00%	0,00%	0,00%
8.2.2	94570	JANELA DE ALUMÍNIO DE CORRER COM 2 FOLHAS PARA VIDROS (VIDROS INCLUSOS), BATENTE/ REQUADRO 6 A 14.	SINAPI	M2	7,70	R\$ 390,13	R\$ 101,86	R\$ 491,99	R\$ 3.788,32	0,00	0,00	-	7,70	R\$ -	R\$ -	R\$ -	0,00%	0,00%	0,00%
8.2.3	C1869	PEITORIL DE GRANITO L= 15 cm	SEINFRA	M	11,50	R\$ 90,38	R\$ 23,60	R\$ 113,98	R\$ 1.310,77	0,00	11,50	11,50	-	R\$ -	R\$ 1.310,77	R\$ 1.310,77	0,00%	16,78%	16,78%
9	LOUÇAS E METAIS								R\$ 3.045,91					R\$ -	R\$ 2.100,02	R\$ 2.100,02	0%	69%	69%
9.1	C0348	BACIA DE LOUÇA BRANCA C/CAIXA ACOPLADA	SEINFRA	UN	1,00	R\$ 627,81	R\$ 163,92	R\$ 791,73	R\$ 791,73	0,00	1,00	1,00	-	R\$ -	R\$ 791,73	R\$ 791,73	0,00%	25,99%	25,99%
9.2	C1151	DUCHA P/ WC CROMADO (INSTALADO)	SEINFRA	UN	1,00	R\$ 69,09	R\$ 18,04	R\$ 87,13	R\$ 87,13	0,00	1,00	1,00	-	R\$ -	R\$ 87,13	R\$ 87,13	0,00%	2,86%	2,86%
9.3	COM-2271	BANCADA EM GRANITO VERDE UBATUDA, E = 2cm	PRÓPRIA	M2	0,40	R\$ 567,11	R\$ 148,07	R\$ 715,18	R\$ 286,07	0,00	0,40	0,40	-	R\$ -	R\$ 286,07	R\$ 286,07	0,00%	9,39%	9,39%
9.4	C4821	CUBA DE LOUÇA DE EMBUTIR S/TORNEIRA C/ACESSÓRIOS	SEINFRA	UN	1,00	R\$ 345,93	R\$ 90,32	R\$ 436,25	R\$ 436,25	0,00	1,00	1,00	-	R\$ -	R\$ 436,25	R\$ 436,25	0,00%	14,32%	14,32%
9.5	C0985	CUBA DE INOX PARA BANCADA, COMPLETA	SEINFRA	UN	1,00	R\$ 395,56	R\$ 103,28	R\$ 498,84	R\$ 498,84	0,00	1,00	1,00	-	R\$ -	R\$ 498,84	R\$ 498,84	0,00%	16,38%	16,38%
9.6	C2302	TAMPO DE AÇO INOX P/ BANCADAS	SEINFRA	M2	0,60	R\$ 1.031,57	R\$ 269,34	R\$ 1.300,91	R\$ 780,55	0,00	0,00	-	0,60	R\$ -	R\$ -	R\$ -	0,00%	0,00%	0,00%
9.7	C2504	TORNEIRA DE PRESSÃO CROMADA LONGA P/PIA	SEINFRA	UN	1,00	R\$ 131,11	R\$ 34,23	R\$ 165,34	R\$ 165,34	0,00	0,00	-	1,00	R\$ -	R\$ -	R\$ -	0,00%	0,00%	0,00%
10	PINTURA								R\$ 32.229,71										
10.1	PAREDES INTERNAS								R\$ 19.883,80					R\$ 16.043,79	R\$ 3.840,00	R\$ 19.883,79	81%	19%	100%
10.1.1	C1208	EMASSAMENTO DE PAREDES INTERNAS 2 DEMÃOS C/MASSA DE PVA	SEINFRA	M2	489,99	R\$ 12,18	R\$ 3,18	R\$ 15,36	R\$ 7.526,25	239,99	250,00	489,99	-	R\$ 3.686,25	R\$ 3.840,00	R\$ 7.526,25	18,54%	19,31%	37,85%
10.1.2	C1615	LATEX DUAS DEMÃOS EM PAREDES INTERNAS S/MASSA	SEINFRA	M2	489,99	R\$ 20,00	R\$ 5,22	R\$ 25,22	R\$ 12.357,55	489,99	0,00	489,99	-	R\$ 12.357,55	R\$ -	R\$ 12.357,55	62,15%	0,00%	62,15%
10.2	FORROS								R\$ 6.325,20					R\$ 6.325,20	R\$ -	R\$ 6.325,20	100%	0%	100%
10.2.1	C1208	EMASSAMENTO DE PAREDES INTERNAS 2 DEMÃOS C/MASSA DE PVA	SEINFRA	M2	155,87	R\$ 12,18	R\$ 3,18	R\$ 15,36	R\$ 2.394,16	155,87		155,87	-	R\$ 2.394,16	R\$ -	R\$ 2.394,16	37,85%	0,00%	37,85%
10.2.2	C1615	LATEX DUAS DEMÃOS EM PAREDES INTERNAS S/MASSA	SEINFRA	M2	155,87	R\$ 20,00	R\$ 5,22	R\$ 25,22	R\$ 3.931,04	155,87		155,87	-	R\$ 3.931,04	R\$ -	R\$ 3.931,04	62,15%	0,00%	62,15%
10.3	ESQUADRIAS								R\$ 2.906,13					R\$ -	R\$ -	R\$ -	0%	0%	0%
10.3.1	C1206	EMASSAMENTO DE ESQUADRIAS DE MADEIRA P/TINTA ÓLEO OU ESMALTE 2 DEMÃOS	SEINFRA	M2	37,80	R\$ 16,89	R\$ 4,41	R\$ 21,30	R\$ 805,14	0,00	0,00	-	37,80	R\$ -	R\$ -	R\$ -	0,00%	0,00%	0,00%
10.3.2	C1280	ESMALTE DUAS DEMÃOS EM ESQUADRIAS DE MADEIRA	SEINFRA	M2	37,80	R\$ 23,38	R\$ 6,10	R\$ 29,48	R\$ 1.114,34	0,00	0,00	-	37,80	R\$ -	R\$ -	R\$ -	0,00%	0,00%	0,00%
10.3.3	C1279	ESMALTE DUAS DEMÃOS EM ESQUADRIAS DE FERRO	SEINFRA	M2	18,56	R\$ 42,15	R\$ 11,01	R\$ 53,16	R\$ 986,65	0,00	0,00	-	18,56	R\$ -	R\$ -	R\$ -	0,00%	0,00%	0,00%

ARNOBIO DE CASTRO
 LIMA:75048035372
 Assinado de forma digital por ARNOBIO DE CASTRO
 LIMA:75048035372

PLANILHA DE MEDIÇÃO (4ª MED)

EMPRESA : TRANSLOC TRANSPORTE E LOCAÇÃO DE VEÍCULOS EIRELLI - ME
 OBRA : REFORMA DA SEDE DO CONSÓRCIO DE MANEJO DE RESÍDUOS SÓLIDOS DO VALE DO CURU
 LOCAL: APUIARÉS - CEARÁ
 CLIENTE : CONSÓRCIO DE MANEJO DE RESÍDUOS SÓLIDOS DO VALE DO CURU
 PERÍODO DA MEDIÇÃO : 02/02/2026 A 27/02/2026

VALOR DO CONTRATO	R\$	230.399,22
MEDIÇÃO ACULULADA ANTERIOR	R\$	147.897,42
MEDIÇÃO ATUAL	R\$	43.867,15
MEDIÇÃO ACUMULADA TOTAL	R\$	191.764,57
SALDO CONTRATUAL	R\$	38.634,65

ITEM	CÓDIGO	DESCRIÇÃO	FONTE	UNID	QUANTIDADE	PREÇO UNITÁRIO R\$			PREÇO TOTAL R\$	QUANTIDADE				VALOR			INDICADORES PERCENTUAIS			
						SEM BDI	BDI	COM BDI		MEDIDA NO PERÍODO	MEDIDA NO PERÍODO ANTERIOR	MEDIDA ACUMULADA	SALDO	MEDIDO NO PERÍODO	MEDIDO NO PERÍODO ANTERIOR	MEDIDO ACUMULADO	NO PERÍODO	NO PERÍODO ANTERIOR	ACUMULADO	
10.4	PAREDES EXTERNAS								R\$ 3.114,58					R\$ -	R\$ -	R\$ -	0%	0%	0%	
10.4.1	C2461	TEXTURA ACRÍLICA 1 DEMÃO EM PAREDES EXTERNAS	SEINFRA	M2	188,42	R\$ 13,11	R\$ 3,42	R\$ 16,53	R\$ 3.114,58	0,00	0,00	-	188,42	R\$ -	R\$ -	R\$ -	0,00%	0,00%	0,00%	
11	INSTALAÇÕES								R\$ 36.008,19					R\$ 11.064,55	R\$ 21.335,08	R\$ 32.399,63	31%	59%	90%	
11.1	C1948	PONTO HIDRÁULICO, MATERIAL E EXECUÇÃO	SEINFRA	PT	4,00	R\$ 243,39	R\$ 63,55	R\$ 306,94	R\$ 1.227,76	0,00	4,00	4,00	-	R\$ -	R\$ 1.227,76	R\$ 1.227,76	0,00%	3,41%	3,41%	
11.2	C1950	PONTO SANITÁRIO, MATERIAL E EXECUÇÃO	SEINFRA	PT	4,00	R\$ 225,90	R\$ 58,98	R\$ 284,88	R\$ 1.139,52	0,00	4,00	4,00	-	R\$ -	R\$ 1.139,52	R\$ 1.139,52	0,00%	3,16%	3,16%	
11.3	C1947	PONTO ELÉTRICO, MATERIAL E EXECUÇÃO	SEINFRA	PT	95,00	R\$ 250,68	R\$ 65,45	R\$ 316,13	R\$ 30.032,35	35,00	60,00	95,00	-	R\$ 11.064,55	R\$ 18.967,80	R\$ 30.032,35	30,73%	52,68%	83,40%	
11.4	COM-201	LUMINÁRIA PAREDE, TIPO ARANDELA 12W	PRÓPRIA	UN	10,00	R\$ 65,07	R\$ 16,99	R\$ 82,06	R\$ 820,60	0,00	0,00	-	10,00	R\$ -	R\$ -	R\$ -	0,00%	0,00%	0,00%	
11.5	COM-2172	LÂMPADA LED BULBO 18 W, BASE E 27	PRÓPRIA	UN	42,00	R\$ 52,64	R\$ 13,74	R\$ 66,38	R\$ 2.787,96	0,00	0,00	-	42,00	R\$ -	R\$ -	R\$ -	0,00%	0,00%	0,00%	
12	PERGOLADO								R\$ 7.311,59					R\$ -	R\$ -	R\$ -	0%	0%	0%	
12.1	C3721	VIGA DE MADEIRA MACIÇA 10"x 4"	SEINFRA	M	34,30	R\$ 154,21	R\$ 40,26	R\$ 194,47	R\$ 6.670,32	0,00	0,00	-	34,30	R\$ -	R\$ -	R\$ -	0,00%	0,00%	0,00%	
12.2	C2667	VERNIZ 3 DEMÃOS EM ESQUADRIAS DE MADEIRA	SEINFRA	M2	20,58	R\$ 24,71	R\$ 6,45	R\$ 31,16	R\$ 641,27	0,00	0,00	-	20,58	R\$ -	R\$ -	R\$ -	0,00%	0,00%	0,00%	
13	MURO								R\$ 24.202,88					R\$ -	R\$ 24.202,88	R\$ 24.202,88	0%	100%	100%	
13.1	C1807	MURO CONTORNO DE ALVENARIA E CONCRETO (PILAR+CINTA) REBOCADO, COM PINTURA	SEINFRA	M2	64,00	R\$ 299,87	R\$ 78,30	R\$ 378,17	R\$ 24.202,88	0,00	64,00	64,00	-	R\$ -	R\$ 24.202,88	R\$ 24.202,88	0,00%	100,00%	100,00%	
14	FACHADA								R\$ 13.582,20					R\$ -	R\$ 13.582,20	R\$ 13.582,20	0%	100%	100%	
14.1	C1221	EMBOÇO C/ ARGAMASSA DE CIMENTO E AREIA S/ PENEIRAR, TRAÇO 1:4	SEINFRA	M2	64,07	R\$ 34,62	R\$ 9,04	R\$ 43,66	R\$ 2.797,30	0,00	64,07	64,07	-	R\$ -	R\$ 2.797,30	R\$ 2.797,30	0,00%	20,60%	20,60%	
14.2	C4447	PORCELANATO RETIFICADO NATURAL (FOSCO) C/ ARG. PRÉ-FABRICADA - P/ PAREDE	SEINFRA	M2	64,07	R\$ 133,48	R\$ 34,85	R\$ 168,33	R\$ 10.784,90	0,00	64,07	64,07	-	R\$ -	R\$ 10.784,90	R\$ 10.784,90	0,00%	79,40%	79,40%	
									VALOR BDI TOTAL:											
									VALOR ORÇAMENTO:											
									VALOR TOTAL:					R\$ 43.867,15	R\$ 147.897,42	R\$ 191.764,57	19,04%	64,19%	83,23%	

ARNOBIO DE CASTRO
 LIMA:750480353
 035372

Assinado de forma digital por ARNOBIO DE CASTRO
 LIMA:750480353
 72

IAGO ARAUJO BARBOSA:05823116322
 23116322

Assinado de forma digital por IAGO ARAUJO BARBOSA:05823116322
 Dados: 2026.03.03 16:50:11 -03'00'



Chave de Acesso da NFS-e

2306306124142982000018000000002376326036717699592



A autenticidade desta NFS-e pode ser verificada pela leitura deste código QR ou pela consulta da chave de acesso no portal nacional da NFS-e

Número da NFS-e 23763	Competência da NFS-e 01/03/2026	Data e Hora da emissão da NFS-e 03/03/2026 14:45:29
Número da DPS 23763	Série da DPS 1	Data e Hora da emissão da DPS 03/03/2026 00:00:00

EMITENTE DA NFS-e Prestador do Serviço	CNPJ / CPF / NIF 41.429.820/0001-80	Inscrição Municipal 2547	Telefone -
Nome / Nome Empresarial TRANSLOC TRANSPORTES E LOCAÇÃO DE VEÍCULOS LTDA		E-mail transloc_service@outlook.com	
Endereço R FRANCISCO ENEAS ROCHA, 277, LOTEAMENTO CONVIVER, FERROS		Município ITAPAJÉ - CE	CEP 62600-000
Simples Nacional na Data de Competência Não optante		Regime de Apuração Tributária pelo SN -	

TOMADOR DO SERVIÇO	CNPJ / CPF / NIF 37.568.608/0001-27	Inscrição Municipal -	Telefone -
Nome / Nome Empresarial CONSÓRCIO DE MANEJO DE RESÍDUOS SÓLIDOS DO VALE DO CURU - CORES VALE		E-mail -	
Endereço PÇA BERNARDINO GOMES BEZERRA, S/N, CENTRO		Município Pentecoste - CE	CEP 62640-000

INTERMEDIÁRIO DO SERVIÇO NÃO IDENTIFICADO NA NFS-e

SERVIÇO PRESTADO

Código de Tributação Nacional 07.05.01 - 705 / Reparação, conservação e reforma de edifícios, estr...	Código de Tributação Municipal - 705 // 412040006 - Serviços de reparação, conservação e ...	Local da Prestação APUIARÉS - CE	País da Prestação -
Descrição do Serviço REFERENTE A 4 (QUARTA) MEDIÇÃO DA EXECUÇÃO DOS SERVIÇOS DE REFORMA NA NOVA SEDE DO CONSÓRCIO DE MANEJO DE RESÍDUOS SÓLIDOS DO VALE DO CURU - CORESVALE, SITUADO NA RODOVIA CE-341, S/N, CENTRO, APUIARÉS - CEARÁ. CONTRATO N 0119082025. MÃO DE OBRA 30 R 13.160,15 MATERIAL 70 R 30.707,00 BANCO: CAIXA ECONÔMICA FEDERAL - CONTA: 577922276-9 OP.: 003 AGÊNCIA: 3812			

TRIBUTAÇÃO MUNICIPAL

Tributação do ISSQN Operação Tributável	País Resultado da Prestação do Serviço -	Município de Incidência do ISSQN APUIARÉS - CE	Regime Especial de Tributação Nenhum
Tipo de Imunidade -	Suspensão da Exigibilidade do ISSQN Não	Número Processo Suspensão -	Benefício Municipal -
Valor do Serviço R\$ 43.867,15	Desconto Incondicionado -	Total Deduções/Reduções -	Cálculo do BM -
BC ISSQN R\$ 43.867,15	Alíquota Aplicada 3,00%	Retenção do ISSQN Retido pelo Tomador	ISSQN Apurado R\$ 1.316,01

TRIBUTAÇÃO FEDERAL

IRRF -	Contribuição Previdenciária - Retida -	Contribuições Sociais - Retidas -	Descrição Contrib. Sociais - Retidas -
PIS - Débito Apuração Própria -	COFINS - Débito Apuração Própria -		

VALOR TOTAL DA NFS-E

Valor do Serviço R\$ 43.867,15	Desconto Condicionado -	Desconto Incondicionado -	ISSQN Retido R\$ 1.316,01
Total das Retenções Federais -	PIS/COFINS - Débito Apur. Própria -		Valor Líquido da NFS-e R\$ 42.551,14

TOTAIS APROXIMADOS DOS TRIBUTOS

Federais -	Estaduais -	Municipais -
----------------------	-----------------------	------------------------

INFORMAÇÕES COMPLEMENTARES

NBS: 101011100

EMPRESA : TRANSLOC
OBRA : REFORMA DA SEDE DO CONSÓRCIO DE MANEJO DE RESÍDUOS SÓLIDOS DO VALE DO CURU
LOCAL: APUIARÉS - CEARÁ
CLIENTE : CONSÓRCIO DE MANEJO DE RESÍDUOS SÓLIDOS DO VALE DO CURU
PERÍODO DA MEDIÇÃO : 02/02/2026 A 27/02/2026

RELATÓRIO FOTOGRÁFICO - 4ª MEDIÇÃO



FORRO DE GESSO ACARTONADO ESTRUTURADO - FORNECIMENTO E MONTAGEM

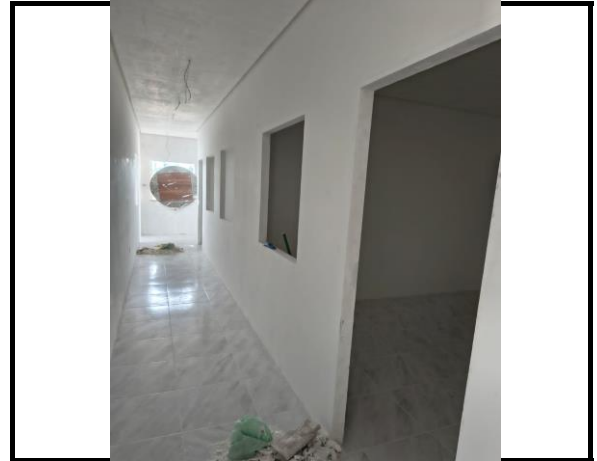

EMASSAMENTO DE PAREDES INTERNAS 2 DEMÃOS C/MASSA DE PVA



LATEX DUAS DEMÃOS EM PAREDES INTERNAS S/MASSA

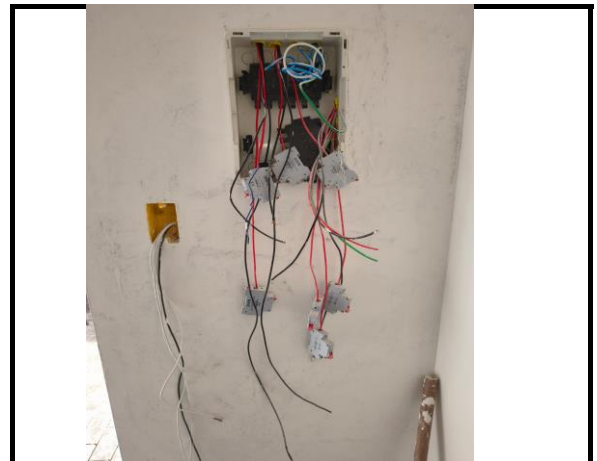

PONTO ELÉTRICO, MATERIAL E EXECUÇÃO



EMASSAMENTO DE PAREDES INTERNAS 2 DEMÃOS C/MASSA DE PVA



LATEX DUAS DEMÃOS EM PAREDES INTERNAS S/MASSA

ARNOBIO DE CASTRO
LIMA:75048035372

Assinado de forma digital por ARNOBIO DE CASTRO
LIMA:75048035372

IAGO ARAUJO BARBOSA:0582311632223116322

Assinado de forma digital por IAGO ARAUJO BARBOSA:05823116322
Dados: 2026.03.03 16:49:43 -03'00'

EMPRESA : TRANSLOC TRANSPORTE E LOCAÇÃO DE VEÍCULOS EIRELLI - ME
 OBRA : REFORMA DA SEDE DO CONSÓRCIO DE MANEJO DE RESÍDUOS SÓLIDOS DO VALE DO CURU
 LOCAL: APUIARÉS - CEARÁ
 CLIENTE : CONSÓRCIO DE MANEJO DE RESÍDUOS SÓLIDOS DO VALE DO CURU
 PERÍODO DA MEDIÇÃO : 02/02/2026 A 27/02/2026

MEMORIAL DE CALCULO - 4ª MEDIÇÃO

C4294 - FORRO DE GESSO ACARTONADO ESTRUTURADO - FORNECIMENTO E MONTAGEM (M2)

		QTD
ÁREA DO FORRO	ÁREA PROJ	121,18
		121,18

C1208 - EMASSAMENTO DE PAREDES INTERNAS 2 DEMÃOS C/MASSA DE PVA (M2)

		COMP_PER_	LARG	QTD
FINANCEIRO	COMP_PER * LARG	13,10000000	2,80000000	36,68
ARQUIVO MORTO	COMP_PER * LARG	9,34000000	2,80000000	26,15
ADMINISTRAÇÃO	COMP_PER * LARG	13,36000000	2,80000000	37,41
APOIO TÉCNICO	COMP_PER * LARG	13,28000000	2,80000000	37,18
ÁREA TÉCNICA	COMP_PER * LARG	24,84000000	2,80000000	69,55
HALL	COMP_PER * LARG	5,94000000	2,80000000	16,63
DESPENSA	COMP_PER * LARG	5,85000000	2,80000000	16,38
				239,99

C1615 - LATEX DUAS DEMÃOS EM PAREDES INTERNAS S/MASSA (M2)

		COMP_PER_	LARG	QTD
RECEPÇÃO	COMP_PER * LARG	18,24000000	2,80000000	51,07
SALA DE REUNIÃO	COMP_PER * LARG	17,64000000	2,80000000	49,39
EDUCAÇÃO AMBIENTAL	COMP_PER * LARG	15,32000000	2,80000000	42,90
PRESIDENCIA	COMP_PER * LARG	16,36000000	2,80000000	45,81
CIRCULAÇÃO	COMP_PER * LARG	18,32000000	2,80000000	51,30
CIRCULAÇÃO 2	COMP_PER * LARG	3,40000000	2,80000000	9,52
FINANCEIRO	COMP_PER * LARG	13,10000000	2,80000000	36,68
ARQUIVO MORTO	COMP_PER * LARG	9,34000000	2,80000000	26,15
ADMINISTRAÇÃO	COMP_PER * LARG	13,36000000	2,80000000	37,41
APOIO TÉCNICO	COMP_PER * LARG	13,28000000	2,80000000	37,18
ÁREA TÉCNICA	COMP_PER * LARG	24,84000000	2,80000000	69,55
HALL	COMP_PER * LARG	5,94000000	2,80000000	16,63
DESPENSA	COMP_PER * LARG	5,85000000	2,80000000	16,38
				489,99

C1208 - EMASSAMENTO DE PAREDES INTERNAS 2 DEMÃOS C/MASSA DE PVA (M2) - FORRO

		QTD
ÁREA DO FORRO	ÁREA PROJ	121,18
ÁREA DO WC 01	ÁREA PROJ	2,55
ÁREA DO WC 02	ÁREA PROJ	2,55
ÁREA DO WC 03	ÁREA PROJ	2,55
ÁREA ARQ.MORTO	ÁREA PROJ	5,43
ÁREA FINANCEIRO	ÁREA PROJ	11,06
ÁREA COPA	ÁREA PROJ	6,00
ÁREA HALL	ÁREA PROJ	1,95
ÁREA DESPENSA	ÁREA PROJ	2,60
		155,87

C1615 - LATEX DUAS DEMÃOS EM PAREDES INTERNAS S/MASSA (M2) - FORRO

		QTD
ÁREA DO FORRO	ÁREA PROJ	121,18
ÁREA DO WC 01	ÁREA PROJ	2,55
ÁREA DO WC 02	ÁREA PROJ	2,55
ÁREA DO WC 03	ÁREA PROJ	2,55
ÁREA ARQ.MORTO	ÁREA PROJ	5,43
ÁREA FINANCEIRO	ÁREA PROJ	11,06
ÁREA COPA	ÁREA PROJ	6,00
ÁREA HALL	ÁREA PROJ	1,95
ÁREA DESPENSA	ÁREA PROJ	2,60
		155,87

C1947 - PONTO ELÉTRICO, MATERIAL E EXECUÇÃO (PT)

		QTD
OBRA	PROJETO	35,00
		35,00

ARNOBIO DE CASTRO
LIMA:75048035372
Assinado de forma digital por ARNOBIO DE CASTRO
LIMA:75048035372

IAGO ARAUJO BARBOSA:05823116322
23116322
Assinado de forma digital por IAGO ARAUJO BARBOSA:05823116322
Dados: 2026.03.03 16:48:46 -03'00'